

Polideportivo // Burgos // 2009-12 // Estudio G.L. Arquitectura: Javier Garabito López, José Carlos Garabito López, Daniel Garabito López // Dragados S.A. // Promotor: Congregación de Hermanos de la Sagrada Familia //

El edificio constituye la primera fase del programa total previsto por el promotor, que contempla también una construcción futura de un aulario, con el objeto de ampliar en una parcela independiente las instalaciones actuales del Colegio de la Sagrada Familia. Por tanto, dicho programa, una vez construido en su totalidad, configurará un único edificio con dos volúmenes muy diferentes en volumen y escala:

- El presente polideportivo construido en la fase I
 - Un aulario, que será objeto en el futuro de una fase II
- El polideportivo construido responde al desafío de parecer un edificio terminado mientras no se edifique el aulario, y, a su vez formar un todo unitario y armonioso con el futuro aulario.

El polideportivo ha sido diseñado en función de varios criterios:

- La ubicación y forma del Colegio existente
- La necesidad de integrar en un todo un programa de diversa escala
- El correcto soleamiento
- La presencia urbana del conjunto como elemento de reclamo de nuevo alumnado
- La necesidad de liberar el máximo posible de superficie de la parcela de edificación
- La optimización de espacios y de núcleos de comunicación vertical
- La posibilidad de acometer la obra en dos fases

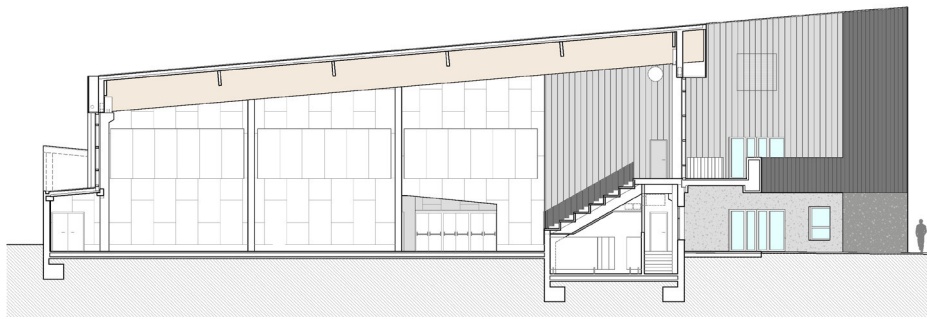

“Detalles o lugares, los buscamos como representativos pero solo son momentos. Momentos congelados que no tienen por qué inferir en el resto, pero de momentos está hecha la arquitectura, son tan particulares y caprichosos, como el clima o lo sentimental”.

