

Andrés Perea, Carmina Mostaza.

Rehabilitación del Hospital de Jornaleros. C/Maudes, 17. Madrid

1984-87.



Lola Artigas, Rafael Pina, Vicente Patón, Andrés Pérez Tirado.

Colegio Público Bartolomé Cossio, C/Rafael Finat, 75. Madrid.

1984-86.

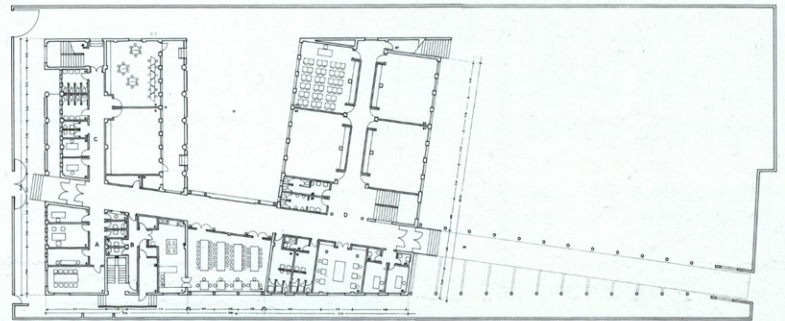
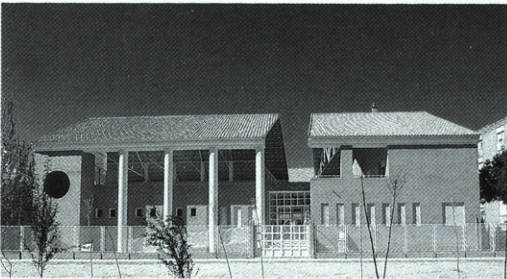

Enrique Fombella, Eduardo Paniagua.

Viviendas adosadas en Aravaca. C/Almazorra, 45. Aravaca. Madrid.

1981-86.

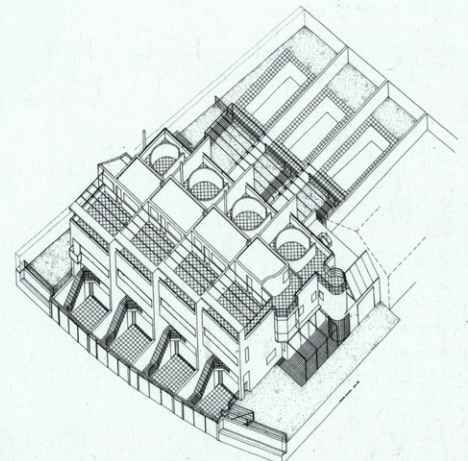
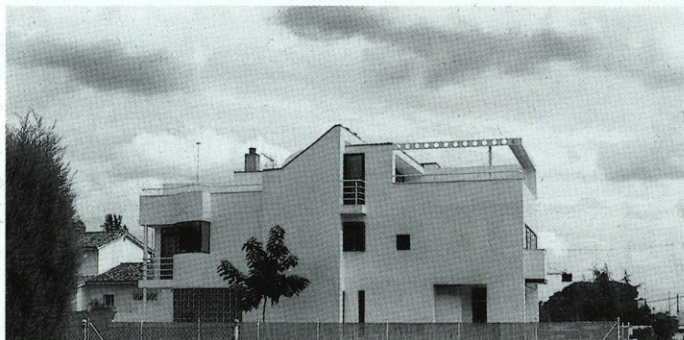

Iñaki Abalos, Ramón Araujo.

Sede del C.O.A.D.E. Badajoz.

1981-86.

7

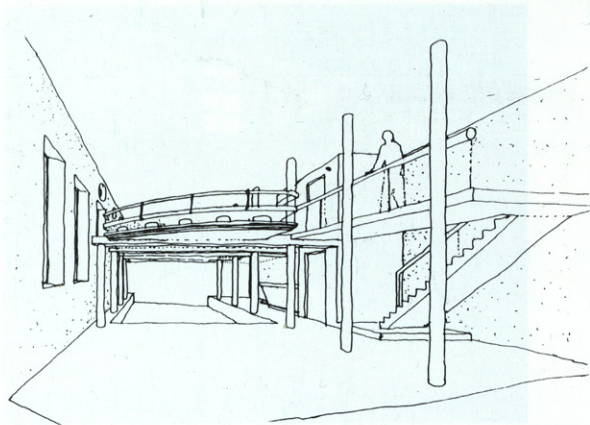

Gabriel Allende, Manuel Bernar, Ignacio Sainz de Vicuña.

Fundación Santillana. C/Méndez Núñez, 17. Madrid.

1985-86.

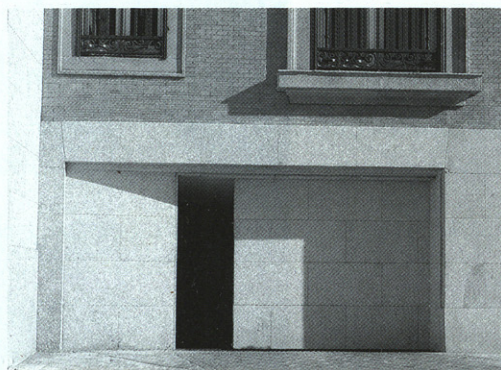

José Luis Iñiguez de Onzoño, Fernando Pardo.

Exposición Regiones Devastadas. Sala de Exposiciones M.O.P.U. Madrid.

1987.

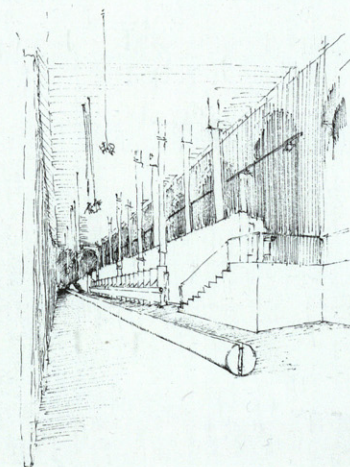

BAU Arquitectos: Soledad Madrideojos, Juan Carlos Sancho y Alejandro Vicens.

Juzgados. Lebrija. Sevilla. 1984-86.

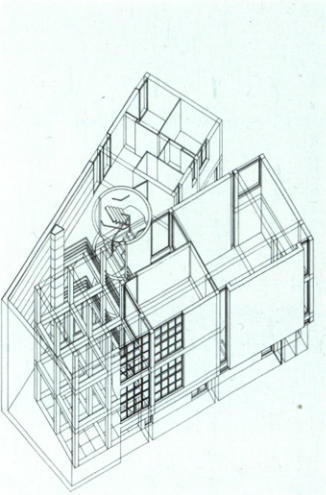

José Manuel Sanz, Juan López-Rioboo.

Edificio para la Optica ESSILOR. C/Manuel Tovar, s/n. Madrid. 1984-85

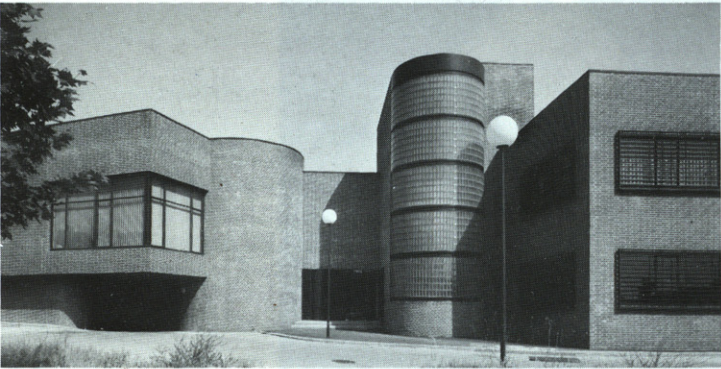

Pepo Seghers.

Ampliación de vivienda unifamiliar. Mirasierra. Madrid. 1986.

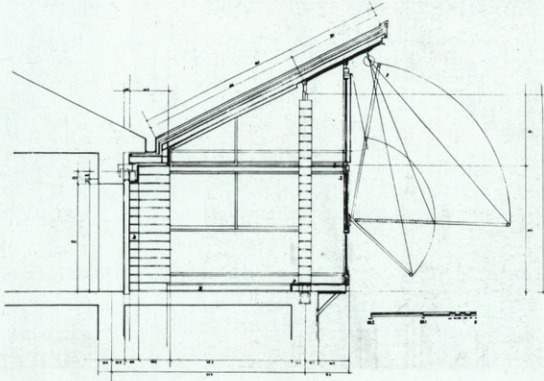

Pedro Herrero.

Piscina cubierta. Polideportivo. C/Monforte de Lemos. Madrid.

1984-86.

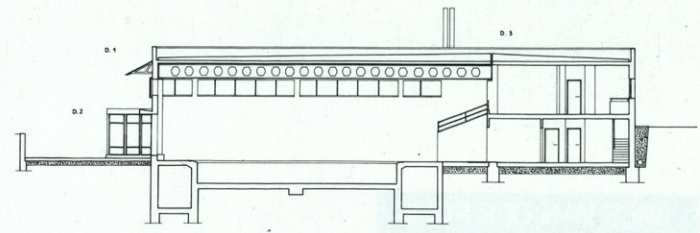
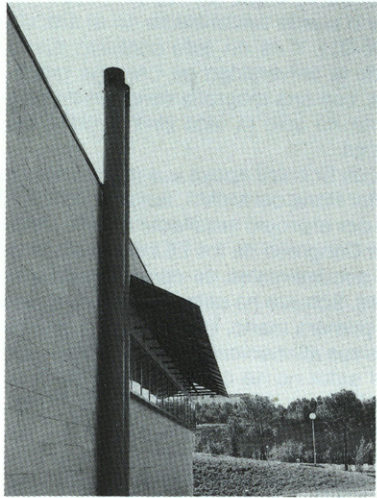

M^a José Aranguren, José González Gallegos.

Exposición Arquitectura constructivista. Sala de Exposiciones M.O.P.U. Madrid.

1987.

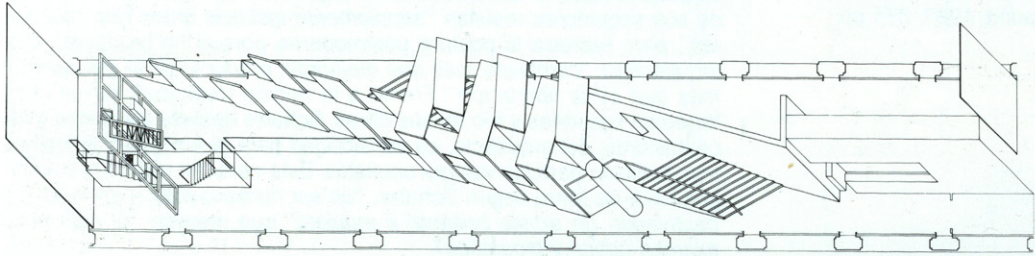

Manuel Hernández Díaz.

Edificio de la Dirección General del Estado. Oficina de Información al Público. Paseo de la Castellana. Madrid.

1983-84.

