

ANTECEDENTES

La primera asociación de arquitectos fue creada en el año 1876 y se llamó Sociedad Central de Arquitectos. En el año 1929 se crea el Colegio Oficial de Arquitectos que no funciona hasta 1931. En el año 1932 se constituye el Consejo Superior de Colegios de Arquitectos de España.

BOLETIN

—En 1874 se funda el “Boletín-Revista” de la Sociedad Central de Arquitectos de Madrid, que se publica hasta 1909.

—De 1909 a 1917 no se publica el Boletín.

—De 1917 a 1931 se reanuda su publicación.

—De 1931 a 1936 se publica este Boletín por el Colegio de Madrid.

—En 1971 se reanuda la publicación de un Boletín por el COAM.

REVISTA

—“Arquitectura” se publica por la Sociedad Central de Arquitectos desde 1918 a 1931.

—Con el mismo título desde 1931 a 1936 se publica la revista por el Colegio de Madrid.

Nuestra guerra, que fue una solución de continuidad en la vida española, afectó, como era natural, a la organización de la Arquitectura y de los arquitectos y en el año 1940 se creó la Dirección General de Arquitectura dependiente del Ministerio de la Gobernación y cuyo primer Director fue Pedro Muguruza Otaño, quien dió nacimiento a una publicación mensual, que venía a sustituir a la antigua revista ARQUITECTURA editada por el Colegio de Madrid, y que se llamó: REVISTA NACIONAL DE ARQUITECTURA. Órgano del Consejo Superior de los Colegios de Arquitectos. Editada por el Colegio Oficial de Arquitectos de Madrid.

Se aprecia el talento y el atento cuidado de Muguruza en esta titulación. Se llamaba Nacional porque en aquellos tiempos, recién terminada nuestra guerra, así debía ser y todos nos felicitábamos de ello. Era el órgano del Consejo porque existió desde el principio el interés y el propósito de la Dirección General de Arquitectura de agrupar a todos los arquitectos de todas las regiones de España y finalmente se editaba por el Colegio de Madrid que, en razón a la condición de capitalidad, estaba en directo contacto con la Dirección de Arquitectura e iba a facilitar las tareas materiales de la edición.

Los directores de esta REVISTA NACIONAL DE ARQUITECTURA fueron:

Primer Director hasta el núm. 7	—Juan González Cebrián
Segundo Director 1940/41	—José Hurtado Colaborador —Antonio Palomo desde 1941
Tercer Director 1941/46	—Mariano Rodríguez de Rivas Colaboradores —Alberto Llopis —Antonio Palomo —Manuel López —Ignacio Carretero —Manuel Llanos
Cuarto Director 1947/48	—Mariano Serrano Mendicute Colaboradores —los mismos
Quinto Director Julio 1948	—Carlos de Miguel González Colaboradores —los mismos
Enero 1973 Director	—Carlos de Miguel González Colaboradores —Antonio Palomo desde 1941 —Lisardo Gamazo desde 1952 —Mariano Peñalba desde 1960 —Eusebio Martín desde 1971

En el año 1948 la revista había salido del seno de la Dirección General de Arquitectura y al pasar al Colegio de Madrid la Junta vió la necesidad de nombrar un director, arquitecto, que con un sueldo estuviese en la obligación de sacarla adelante con toda regularidad. En consecuencia el C.O.A.M. organizó un concurso al que nos presentamos estos arquitectos:

Francisco Javier Cabello Dodero
José María Faquinetto
Aristides Fernández Vallespín
Emilio Larrodera López
Carlos de Miguel
Leopoldo Torres Balbás
Luis Felipe Vivanco

Y me fue adjudicado el cargo por 11 votos entre los 16 miembros de la Junta que intervinieron en la elección. Así que después de sacar un número intermedio, el de Junio 1948, que preparó una comisión designada por la Junta, formada, entre otros arquitectos que recuerde, por Miguel Fisac, Alejandro de la Sota y Javier Lahuerta, en Julio de 1948 apareció el primer número preparado por mí.

Para completar el ambiente general de la profesión, en sus aspectos oficial y corporativo doy y pido disculpa si sufro algún error, los nombres de los arquitectos y otros profesionales que ocuparon y ocupan los cargos más relevantes.

MINISTROS DE LA VIVIENDA

José Luis Arrese Magra	— 1957/1960
José María Martínez Sánchez-Arjona	— 1960/1969
Vicente Mortes Alfonso	— 1969

DIRECTORES GENERALES DE ARQUITECTURA

Pedro Muguruza Otaño	— 1939/1946
Francisco Prieto-Moreno	— 1946/1957
José Manuel Bringas	— 1957/1966
Miguel Angel García-Lomas	— 1966/1969
Emilio Larrodera López	— 1969/1971
Rafael de La Hoz Arderius	— 1971

PRESIDENTES DEL CONSEJO SUPERIOR DE COLEGIOS DE ARQUITECTOS

Manuel Valdés Larrañaga	— 1939/1946
Pedro Muguruza Otaño	— 1946/1952
Julían Laguna Serrano	— 1952/1957
Luis Gutiérrez Soto	— 1957/1961
Mariano García Morales	— 1961/1965
Angel Gortazar Landecho	— 1965/1969
Juan González Cebrián	— 1969

DECANOS DEL C.O.A.M.

Manuel Valdés Larrañaga	— 1939/1945
José Yarnoz Larrosa	— 1945/1949
Antonio Rubio Marín	— 1949/1953
Mariano García Morales	— 1953/1957
Luis Gutiérrez Soto	— 1957/1958
Miguel Angel García-Lomas	— 1958/1959
Luis Blanco Soler	— 1959/1963
Juan del Corro	— 1963/1965
Antonio Vallejo Alvarez	— 1965/1967
Rafael Fernández Huidobro	— 1967/1969
Manuel Sainz de Vicuña	— 1969/1971
Javier Carvajal Ferrer	— 1971

DIRECTORES GENERALES DE URBANISMO

Pedro Bidagor Lasarte	— 1957/1969
Antonio Linares Sánchez	— 1969/1971
Emilio Larrodera López	— 1971

DIRECTORES GENERALES DE LA VIVIENDA

Federico Mayo Gayarre	— 1939/1954
Luis Valero Bermejo	— 1954/1957
Vicente Mortes Alfonso	— 1957/1958
Miguel Angel García-Lomas	— 1958/1960
Enrique Salgado Torres	— 1960/1969
Martín Eyries Valmeseda	— 1969

COMISARIOS DEL GRAN MADRID

Pedro Muguruza Otaño	— 1945/1946
Francisco Prieto Moreno	— 1946/1954
Julián Laguna	— 1954/1958
Antonio Correa Veglisson	— 1958/1959
Carlos Trias Beltrán	— 1959/1964

DELEGADOS DEL AREA METROPOLITANA

Jesús Aramburu	— 1964/1970
Pedro Doblado Claverie	— 1970

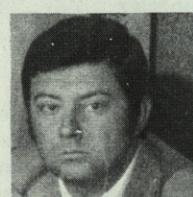
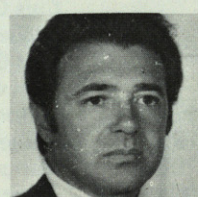
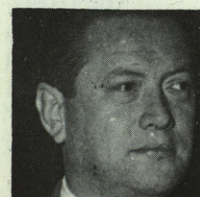
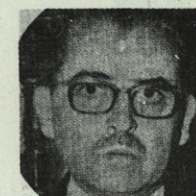
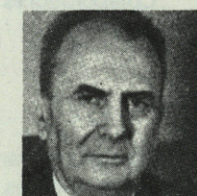
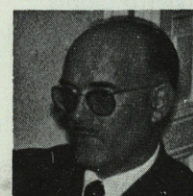
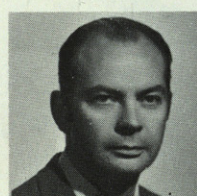
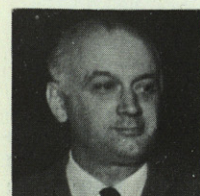
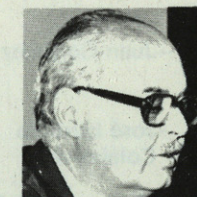
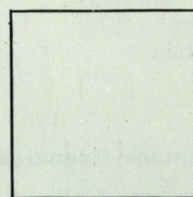
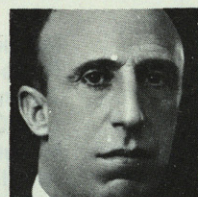
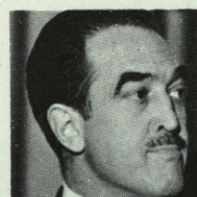
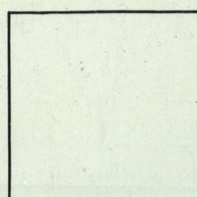
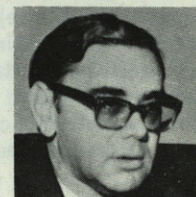
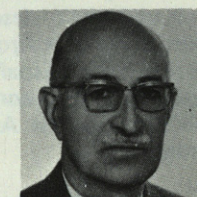
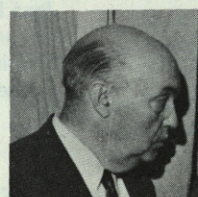
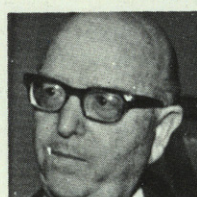
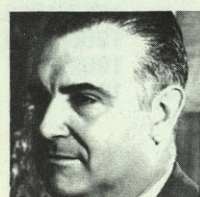
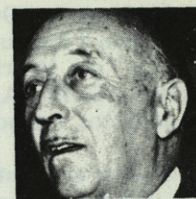
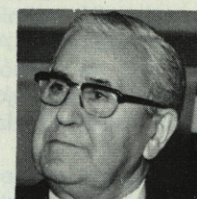
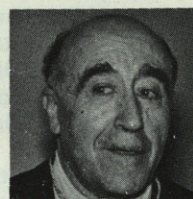
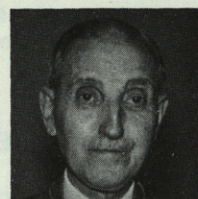
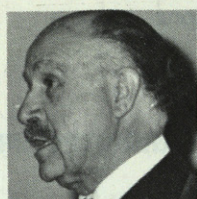
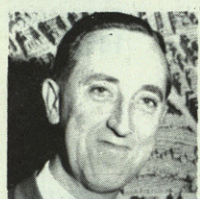
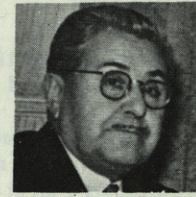
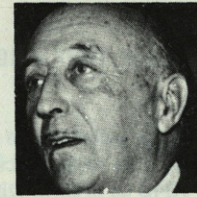
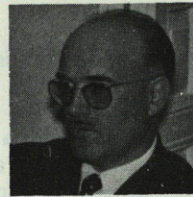
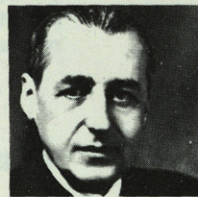
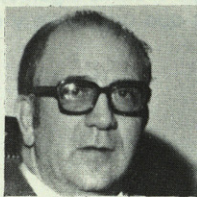
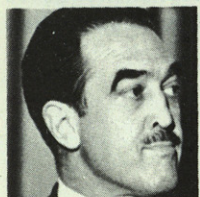
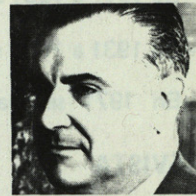
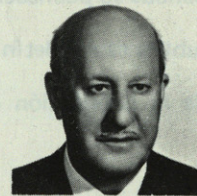
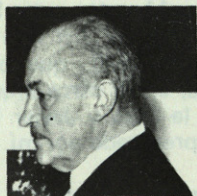
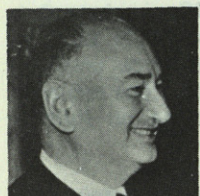

DIRECTORES DE EXCO-INCE

Mariano Serrano Mendicute	— 1959/1970
Luis Felipe Rodríguez	— 1970/1972
Francisco Javier Garí Mir	— 1972