

## PLANTA SEMISOTANO

1. Porche cubierto al aire libre y hundido un metro en el terreno para descender desde el coche antes de meterlo en el garaje. 2. Garaje cerrado al aire libre aprovechando el desnivel del terreno bajo la casa. 3. Acceso directo desde el garaje a la vivienda por la escalinata de caracol que enlaza directamente las dos plantas superiores. 4. Recinto de instalaciones. 5. Acceso para coches con dos direcciones y posibilidad de aparcamientos laterales en caso de aglomeración de invitados.

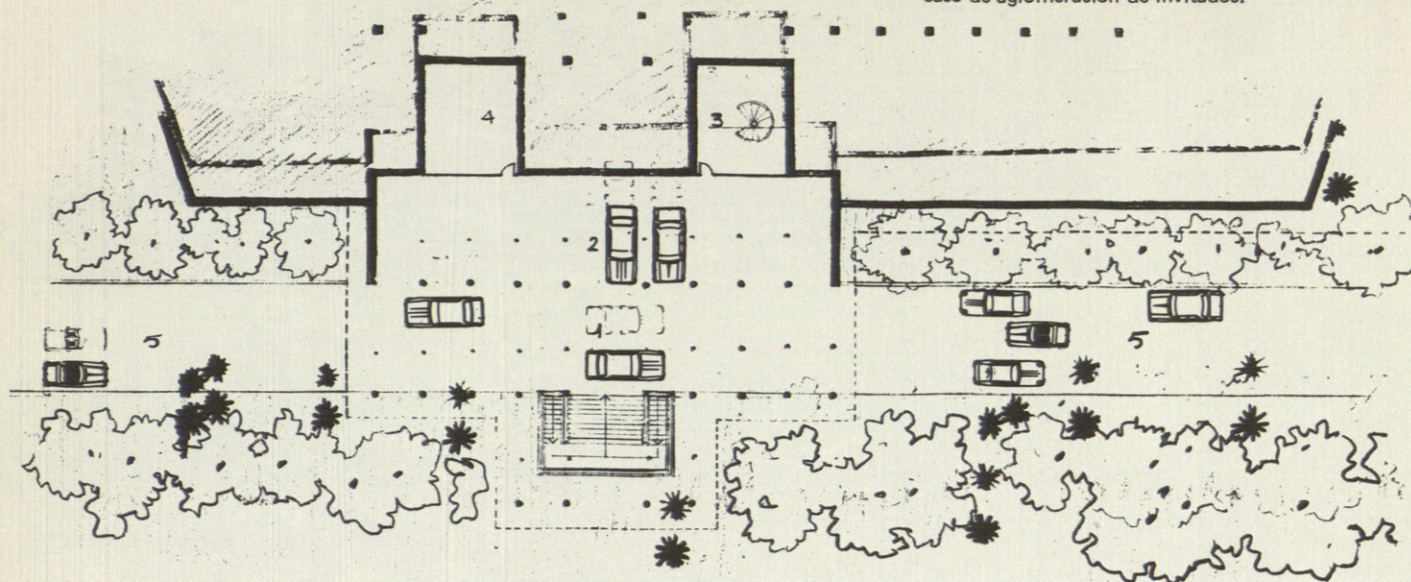

## PROYECTO DE RESIDENCIA PARA M<sup>a</sup> JOSEFA HUARTE SIERRA DE GUADARRAMA MADRID

Arquitecto:  
Fernando  
HIGUERAS

## PLANTA BAJA

1. Acceso cubierto. 2. Porche terraza. 3. Hall de ingreso. 4. Patio jardín interior. 5. Zona de estar a mediodía. 6. Rincón íntimo. 7. Comedor incorporable al Estar. 8. Oficio. 9. Cocina. 10. Despensa. 11. Lavadero. 12. Entrada de servicio. 13. Dormitorios dobles de servicio. 14. Zona de estar de servicio. 15. Dormitorios con patios jardín privados. 16. Baños. 17. Cuartos de armarios. 18. Pequeña zona de estar. 19. Aseso. 20. Habitación de recibo.

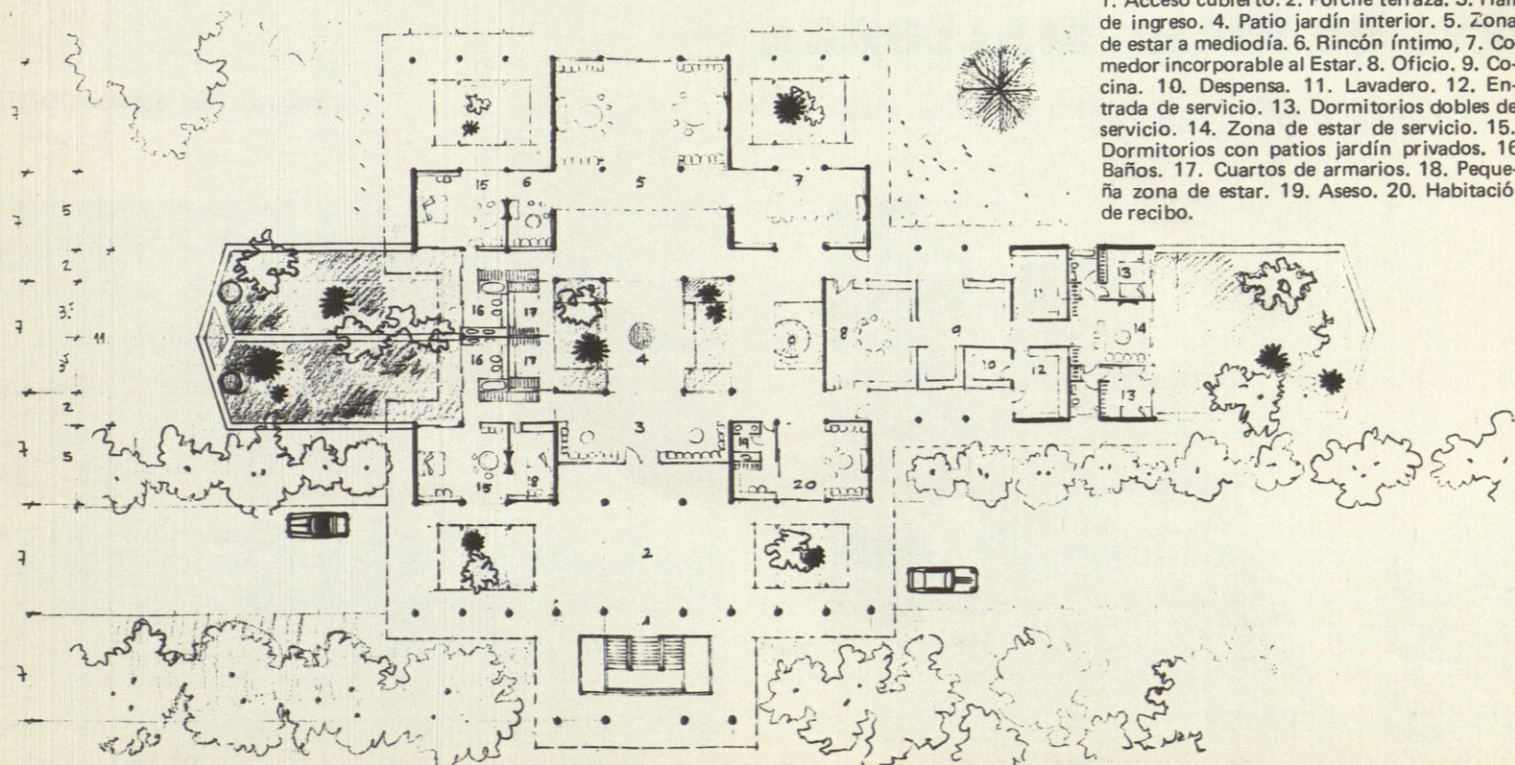



# PLANTA ALTA

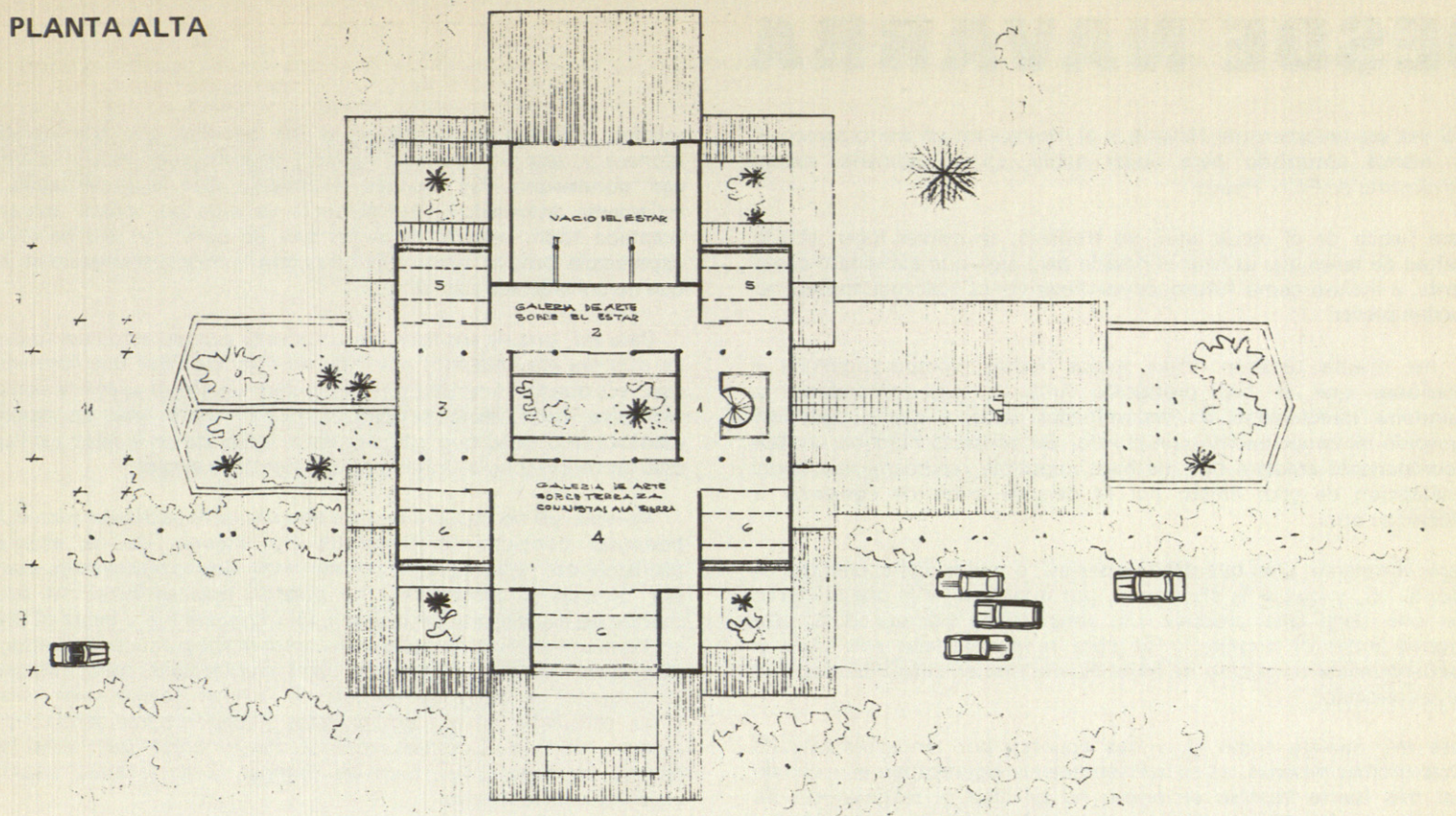

1. Comunicación vertical continua desde planta de garaje a través de planta noble hasta la planta alta de galería de arte mediante escalinata de caracol embutida en una triple altura por la que desciende la luz cenital de la claraboya de cubierta junto a esculturas colgantes.
2. Zona de exposición de obras de arte en galería sobre el vacío del cuarto de estar.
3. 4. Zona de exposición de obras de arte con iluminación cenital.
5. Terrazas a mediodía protegidas de vientos por los testeros ciegos de las cubiertas inclinadas.
6. Amplias terrazas elevadas con vistas sobre la Sierra de Guadarrama.
7. Vacío sobre el acceso principal.
8. Vacío sobre la sala de estar que se prolonga uniformemente hasta fuera del espacio interior por el amplio porche cubierto a mediodía.

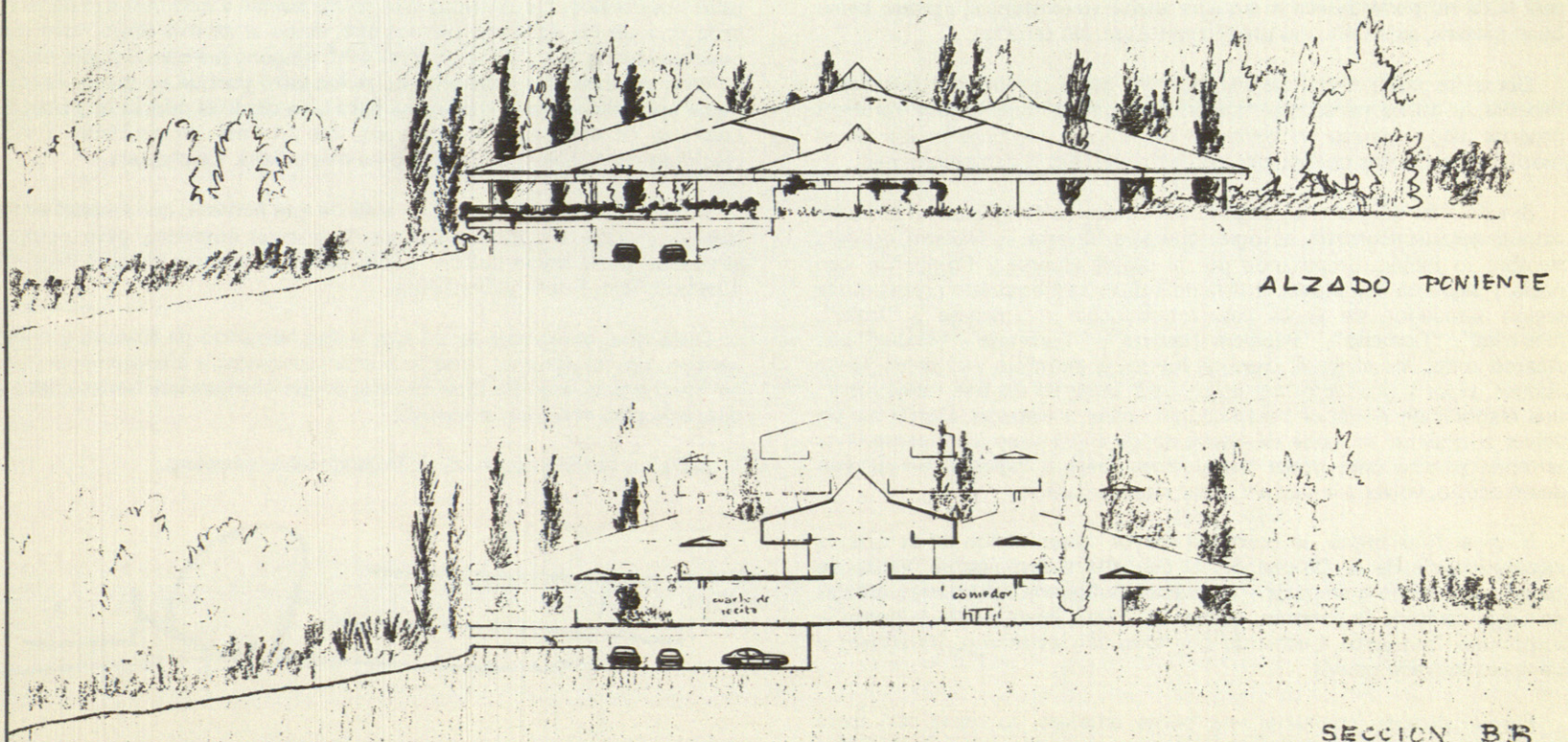

ALZADO PONIENTE

SECCION BB