

## LONJA DE CONTRATACION DE FRUTAS Y VERDURAS.

SAN FERNANDO, CADIZ.

COLABORADOR EN EL PROYECTO: GABRIEL BLANCO, ARQUITECTO.

PROYECTO: 1963.

EJECUCION: 1965.

### TEMA:

UN EDIFICIO DE DISTRIBUCION A LOS MERCADOS DE LA CIUDAD. EL SOLAR ES UNA PLAZA BORDEADA DE CONSTRUCCIONES ANTIGUAS, DESTINADAS A VIVIENDAS, DE DOS PLANTAS COMO MAXIMO Y NO DESPROVISTAS DE SABOR.

EL FUNCIONAMIENTO DE LA LONJA ES ESTE: LOS CAMIONES LLEGAN DE LAS CERCANIAS DE LA POBLACION, SE PESAN Y CONTROLAN, DESCARGAN SU MERCANCIA, QUE PASA AL INTERIOR. SE PROCEDE A LA DISTRIBUCION Y LOS MINORISTAS TRASLADAN SUS MERCANCIAS DESDE LA LONJA A SUS PUESTOS EN LOS MERCADOS.

### SOLUCION PROPUESTA:

SE INTENTA UN EDIFICIO CENTRAL CUYO FUNCIO-

NAMIENTO SE HAGA VISIBLE HASTA EN SU PLASTICA. A LA ENTRADA HAY UNA BASCULA DONDE SE PROCEDE AL PESO. SE PASA A UN ESPACIO CENTRAL DIAFANO E ILUMINADO CENITALMENTE DONDE SE DISTRIBUYE LA MERCANCIA. LOS PEQUEÑOS ALMACENES DE LOS MINORISTAS DAN POR UN LADO A ESTE ESPACIO Y POR OTRO COMUNICAN CON EL EXTERIOR A TRAVES DE UNAS BANDEJAS DE HORMIGON QUE SON PEQUEÑOS MUELLES DE CARGA. LOS VEHICULOS QUE CARGAN LA MERCANCIA EN AQUELLAS CIRCULAN EN EL ANILLO QUE CIRCUNVALA LA LONJA Y SALEN DEL "CARRUSEL" POR LAS CALLES QUE DESEMBOCAN EN LA PLAZA. SE TRATO DE CONSEGUIR UN EDIFICIO INTEGRADO, SI BIEN POR SU POSICION CENTRAL NO DEJE DE SER SINGULAR.

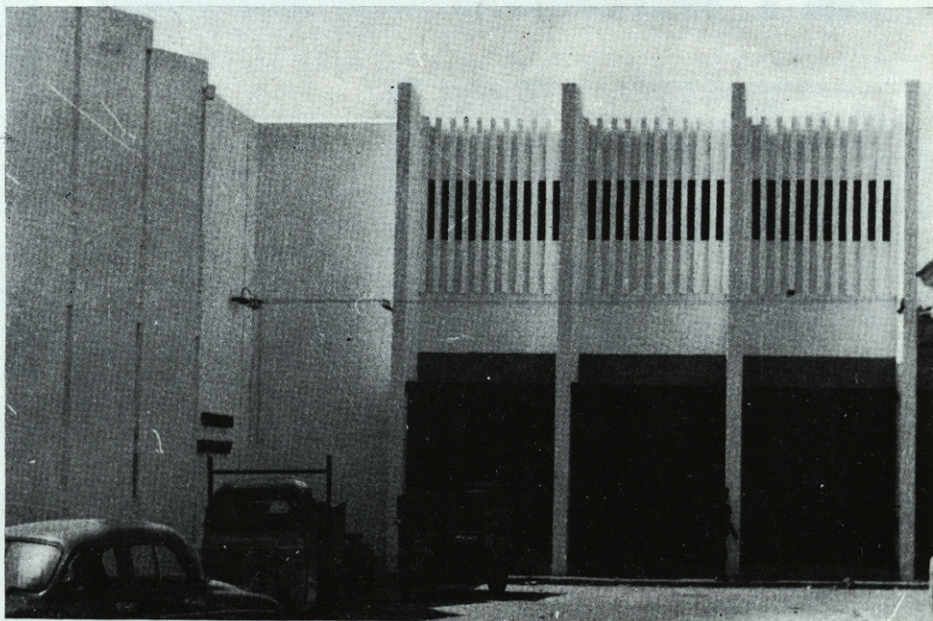
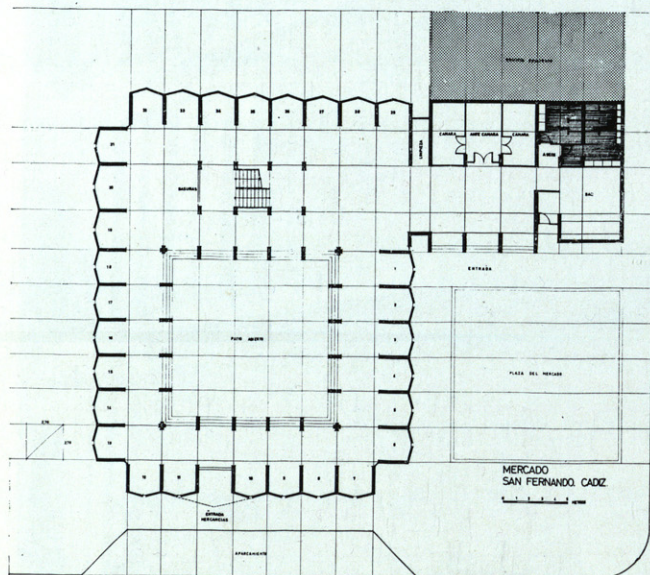
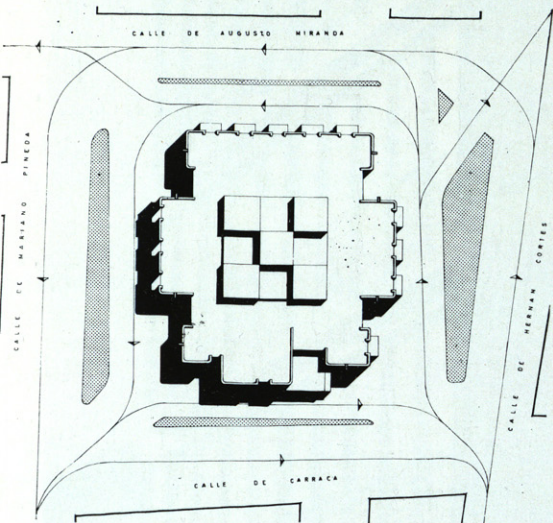

## MERCADO MUNICIPAL. SAN FERNANDO, CADIZ.

COLABORADOR EN EL PROYECTO: GABRIEL BLANCO, ARQUITECTO.

PROYECTO: 1963.

CONSTRUCCION: 1967.

LAS PLANTAS SE ORGANIZAN CON UNA CIRCULACION PERIMETRAL ALREDEDOR DE UN PATIO CENTRAL. LOS PUESTOS SE APOYAN EN FACHADA, DANDO CARA A ESTE PASEO CUBIERTO INTERIOR. LA SEPARACION LATERAL DE PUESTOS ES RESISTENTE Y LA ESTRUCTURA APOYA EN ESTOS ELEMENTOS Y EN LOS PILARES QUE FORMAN LOS SOPORTES DEL PATIO. SE INCLUYE, CERRANDO LA PLAZA DE ACCESO AL MERCADO, UN CUERPO DE SERVICIOS COMUNES (BAR, FRIGORIFICO, ASESOS), POR EL QUE SE DA LA ENTRADA PRINCIPAL.

