

## Casas de viviendas

Miguel Artíñano, arquitecto

En la avenida del Generalísimo, en Madrid, que prolonga el conocido Paseo de la Castellana se han construido estas cinco casas de viviendas que ocupan la línea de fachada de una manzana completa.

Las tres casas centrales tienen la misma distribución, con dos viviendas por planta cada una. La que ocupa el extremo Sur se distribuye con una vivienda en cada planta, con chaflán obligado por la Ordenanza de la zona, y queda unida a un edificio de mayor altura. La casa del extremo Norte tiene dos viviendas por planta, como las centrales, y sólo se diferencia de éstas en una de las dos viviendas, la situada en la esquina.

Aprovechando la orientación de esta fachada, del sol saliente, muy agradable en Madrid, se han dispuesto en todas las viviendas unas terrazas que constituyen unas piezas de gran atractivo para la casa. Estas terrazas se han decorado con paneles de azulejo blanco, decorados por el escultor Amadeo Gabino y el pintor Suárez Molezún.



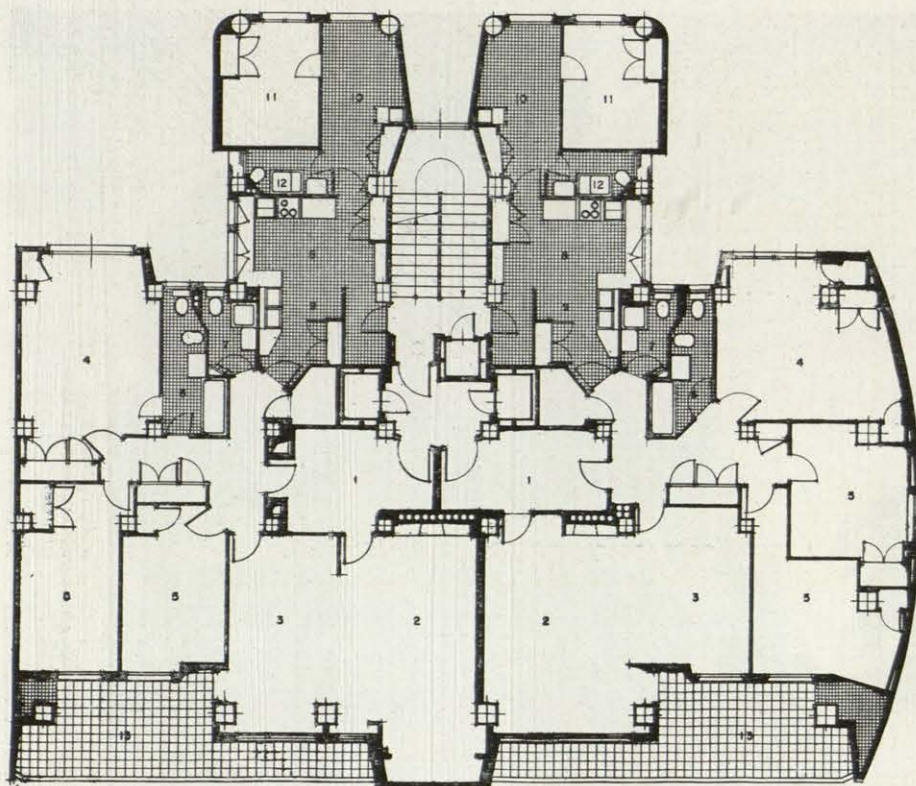

PLANTA TIPO DE LAS VIVIEN-  
DAS CENTRALES: 1.—*Vestíbu-  
lo.* 2-3.—*Estancia.* 4-5.—*Dor-  
mitorios.* 6-7.—*Aseos.* 8-9.—*Cocina-oficio.* 10-11-12.—*Ser-  
vicio.* 13.—*Terraza.*





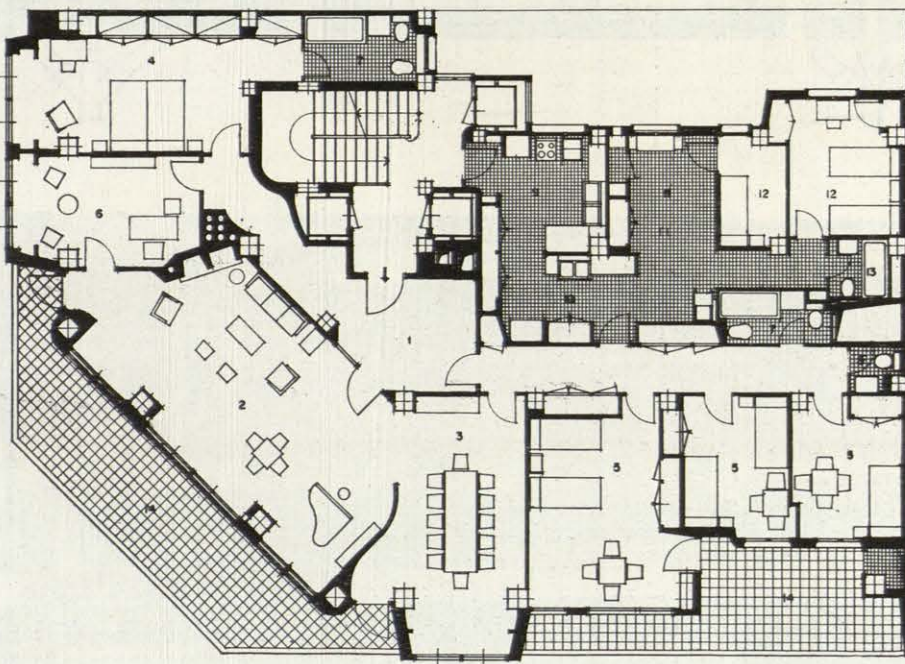
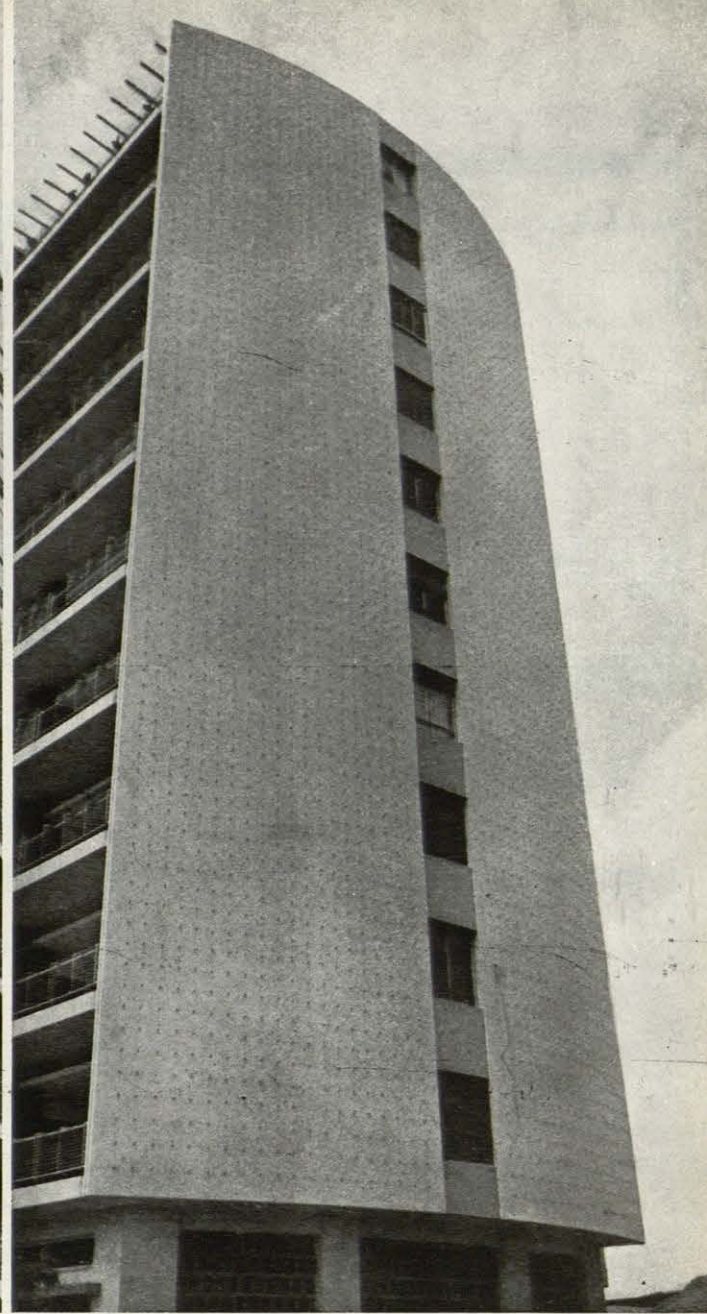

PLANTA DE LA VIVIENDA DEL  
EXTREMO SUR: UNA VIVIEN-  
DA POR PLANTA: 1.—Vestíbu-  
lo. 2.—Estancia. 3.—Come-  
dor. 4-5.—Dormitorios. 6.—  
Despacho. 7 a 13.—Servicio.  
14.—Terraza.



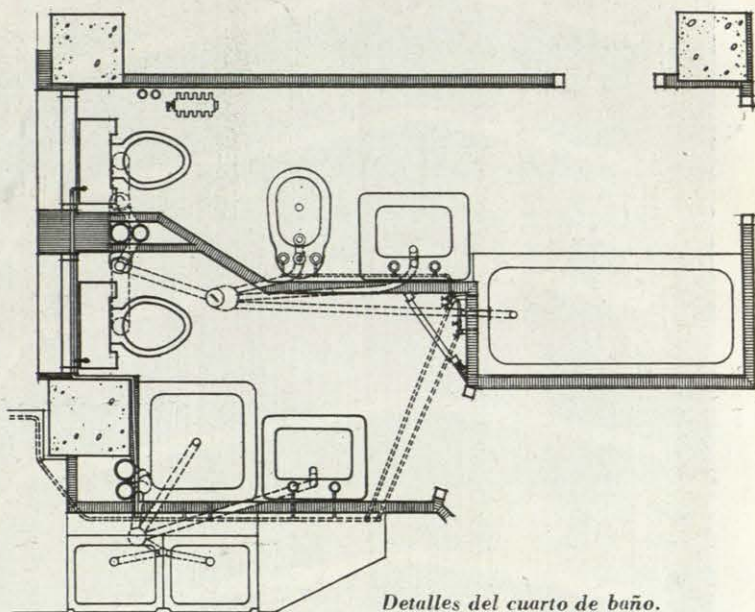
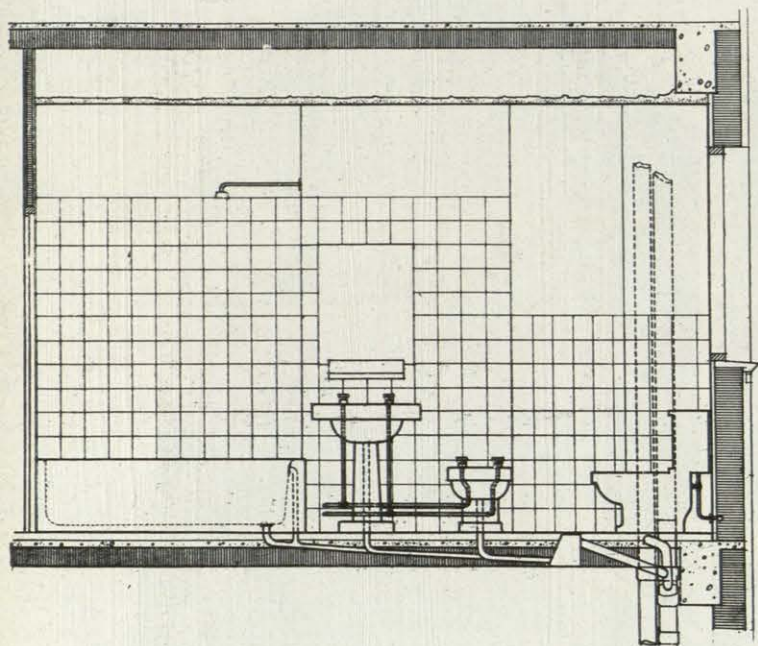

*Detalles del cuarto de baño.*

