

MADRID

Alumnos: L. E. Miquel
S. de la Fuente

2.º Premio

MÓDULO.—El mayor espacio en planta que ocupa el hombre es cuando adopta la posición horizontal; esto es, en la cama.

Al hombre, descansando, le es imprescindible una superficie de $0,90 \times 1,85 \text{ m.}^2$; por tanto, cama mínima $0,95 \times 1,90 \text{ m.}^2$, medidas aptas para el resto de los elementos a modular.

Módulo: 0,95 metros.

DISTRIBUCIÓN:

Zona de dormitorios.—Dormitorio de padres: 9 módulos. Dormitorio de hijos: 8 módulos. Armarios: 2 módulos en longitud.

Zona de estar.—Estar-comedor: 18 módulos. Cocina: 2 módulos. (Tanto la cocina como el vestíbulo están incorporados—la primera funcionalmente y, el segundo, visualmente—a la zona de estar.)

LA SUPERFICIE TOTAL DE LA CONSTRUCCIÓN es de 10×5 módulos: 45 m.^2

Ofrecemos en croquis otras posibles soluciones: de 9×5 módulos: $40,5 \text{ m.}^2$.—De 12×5 : 54 m.^2 El desarrollo de la planta es longitudinal:

- Para conseguir una crujía de fácil cubrición.
- Orientación Norte-Sur.
- Posibilidad de urbanización en hilera de muros Este-Oeste ciegos, a gran escala.

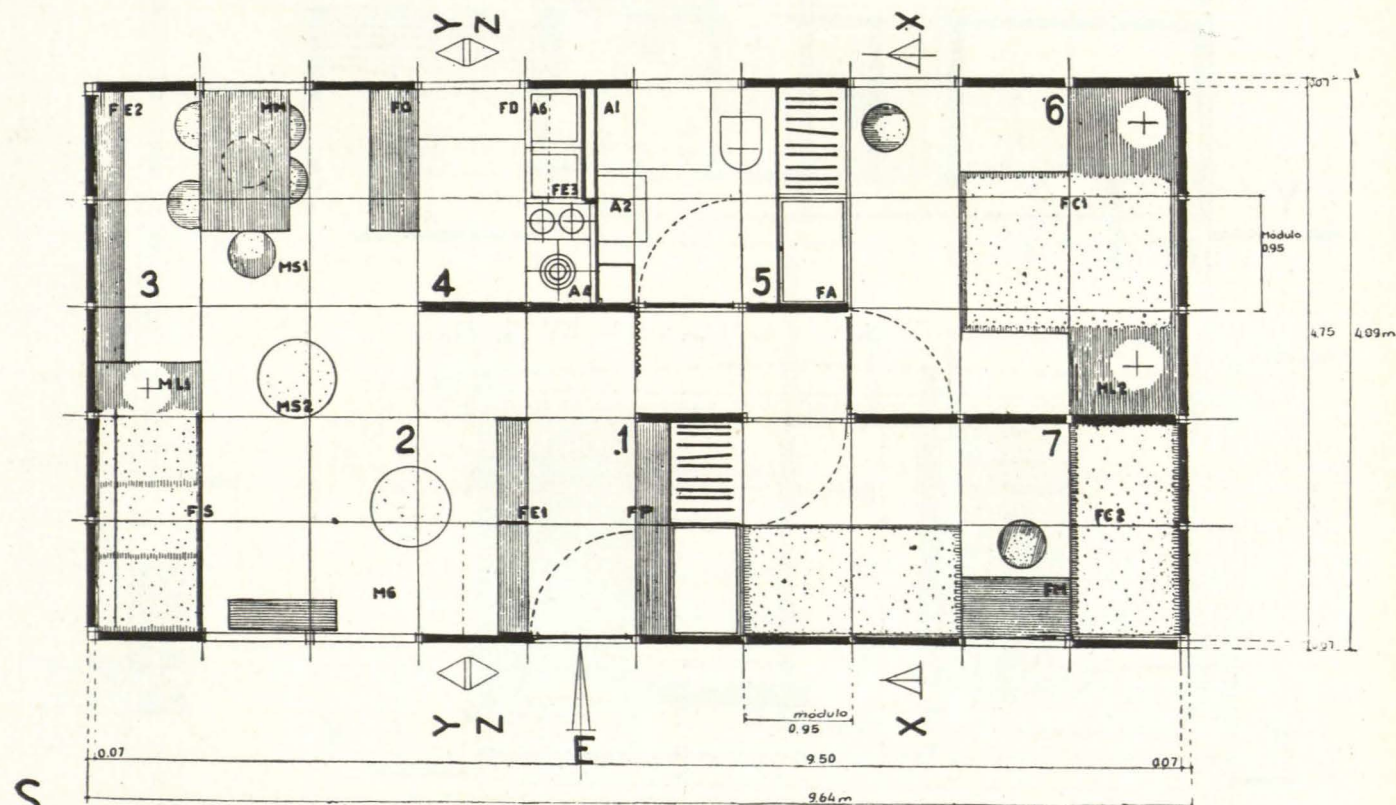

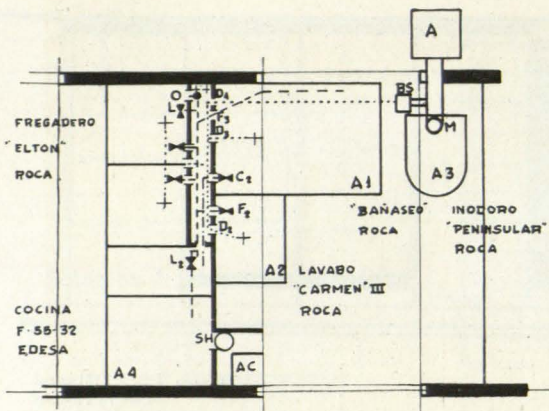

E: ENTRADA DE LA CONDUCCION
O: CONTADOR
L: LLAVE DE PASO
F: AGUA FRIA FREGADERO
F₁: " " LAVABO-BANASEO
C: " CALIENTE FREGADERO
C₁: " " LAVABO-BANASEO
F₂: " FRIA AL TANQUE
D: DESAGUE FREGADERO
D₁: " LAVABO
D₂: " BANASEO
D₃: SALIDA DEL DESAGUE FUERA DEL PANEL
BS: BOTE SIFONICO
M: MANGUETON
A: ARQUETA
SH: SALIDA HUMOS
AC: CONDUCTO AIRE CALIENTE
--- CONDUCTO AGUA FRIA
- - - - " " CALIENTE
..... SANEAMIENTO

PLANTA

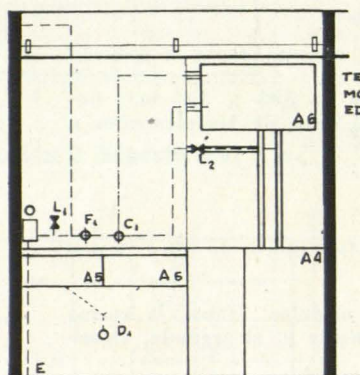

FRENTE DE LA COCINA

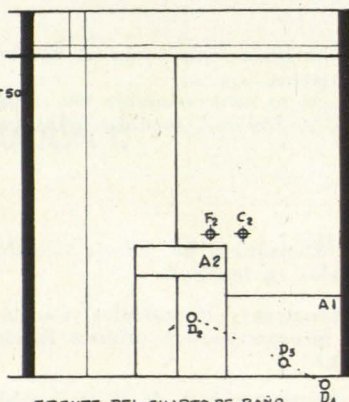

FRENTE DEL CUARTO DE BAÑO

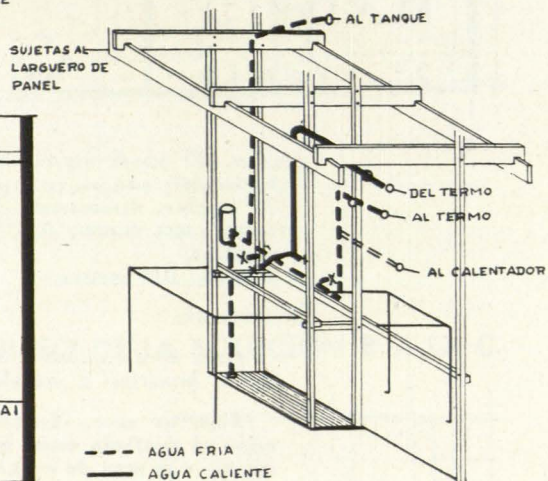

--- AGUA FRIA
— AGUA CALIENTE

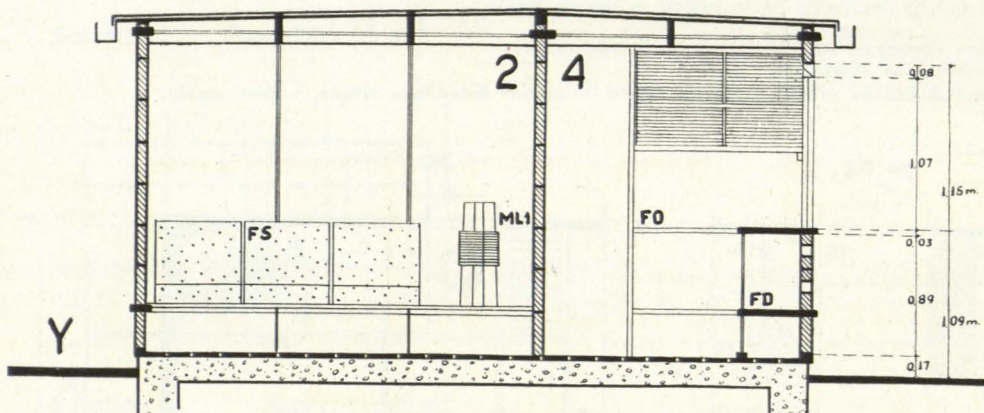

Detalle de las instalaciones y secciones.

