

POBLADO DE FUENCARRAL "A"

Arquitecto:
Francisco J. Saenz Oiza

El grupo está formado por 500 viviendas, quedando situadas a la altura del kilómetro 9 de la carretera de Madrid a Irún y en el cruce de la vía de Poblados.

El 60 por 100 de la barriada está compuesto de viviendas unifamiliares de dos alturas y patio corral. El 40 por 100 restante está constituido por viviendas colectivas agrupadas en bloques de cuatro plantas.

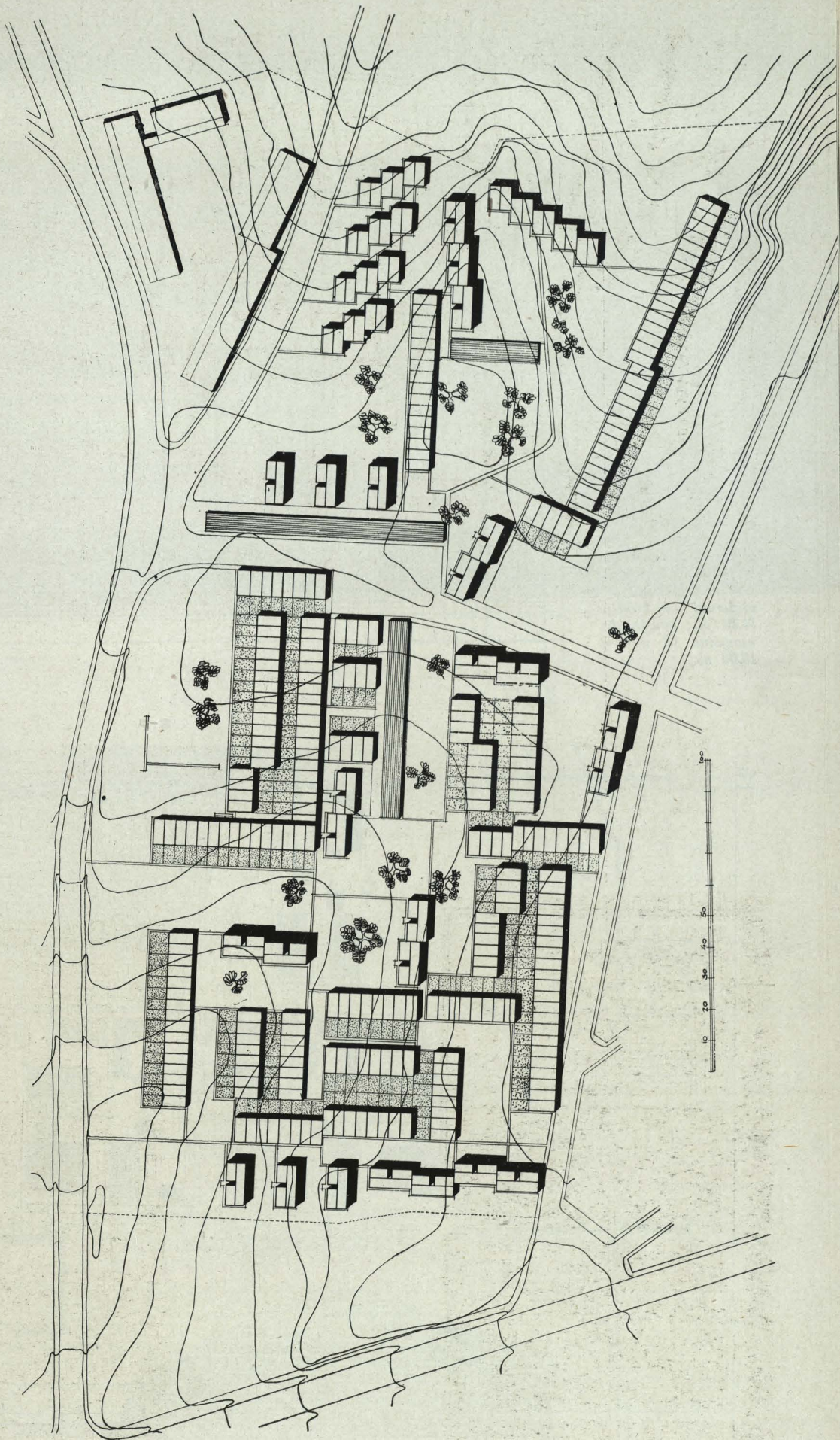

Planta de conjunto.

ESQUEMA MODULAR
DEL TRAZADO (módulo,
3,50 m.).—Ancho de calle interior
(1 mód.), 3,50 metros; fachada de
viviendas (1 mód.),
3,50 m.; fachada de
vivienda (4 mód.),
14,00 m.; fondo de
manzana (8 mód.),
28,00 m.

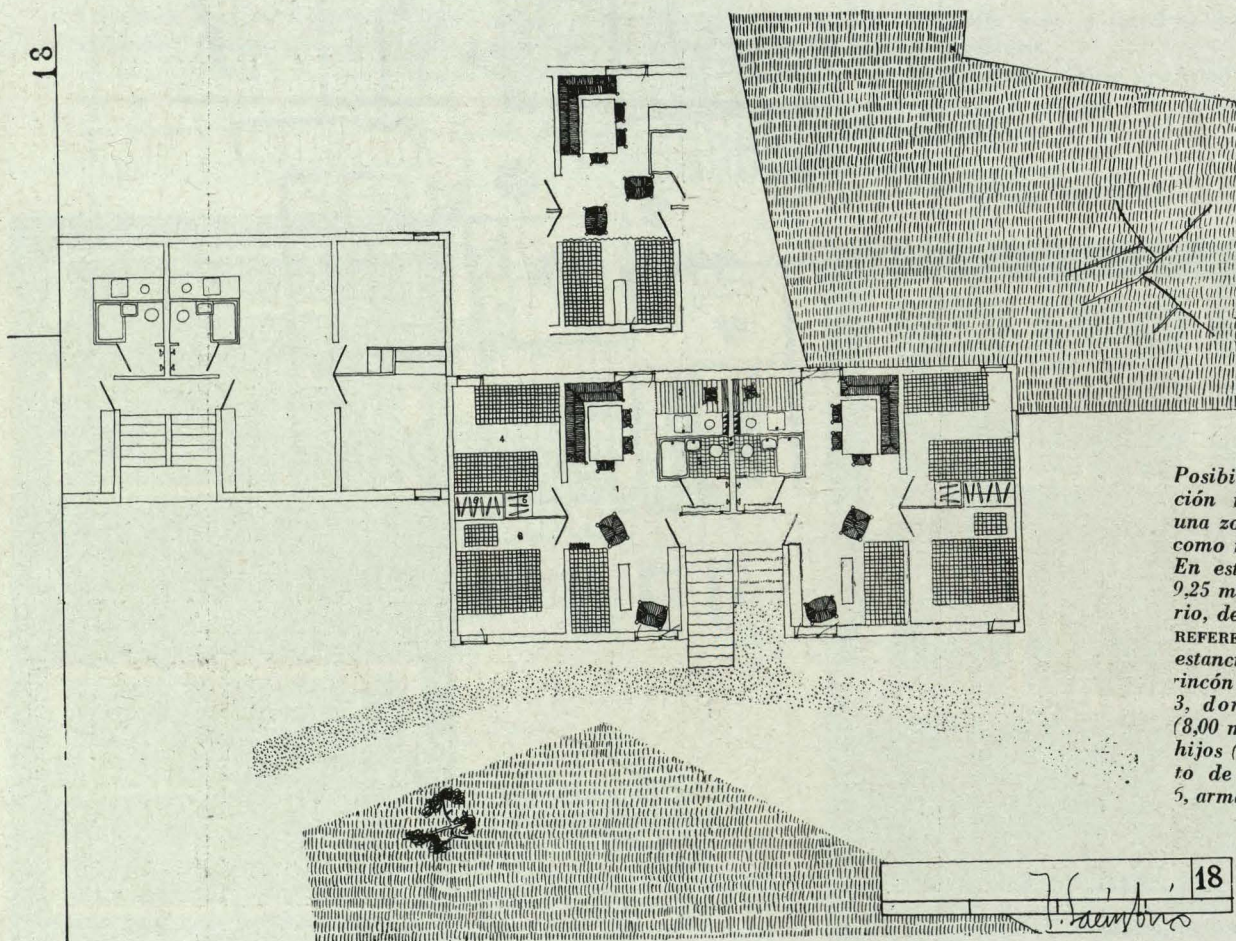
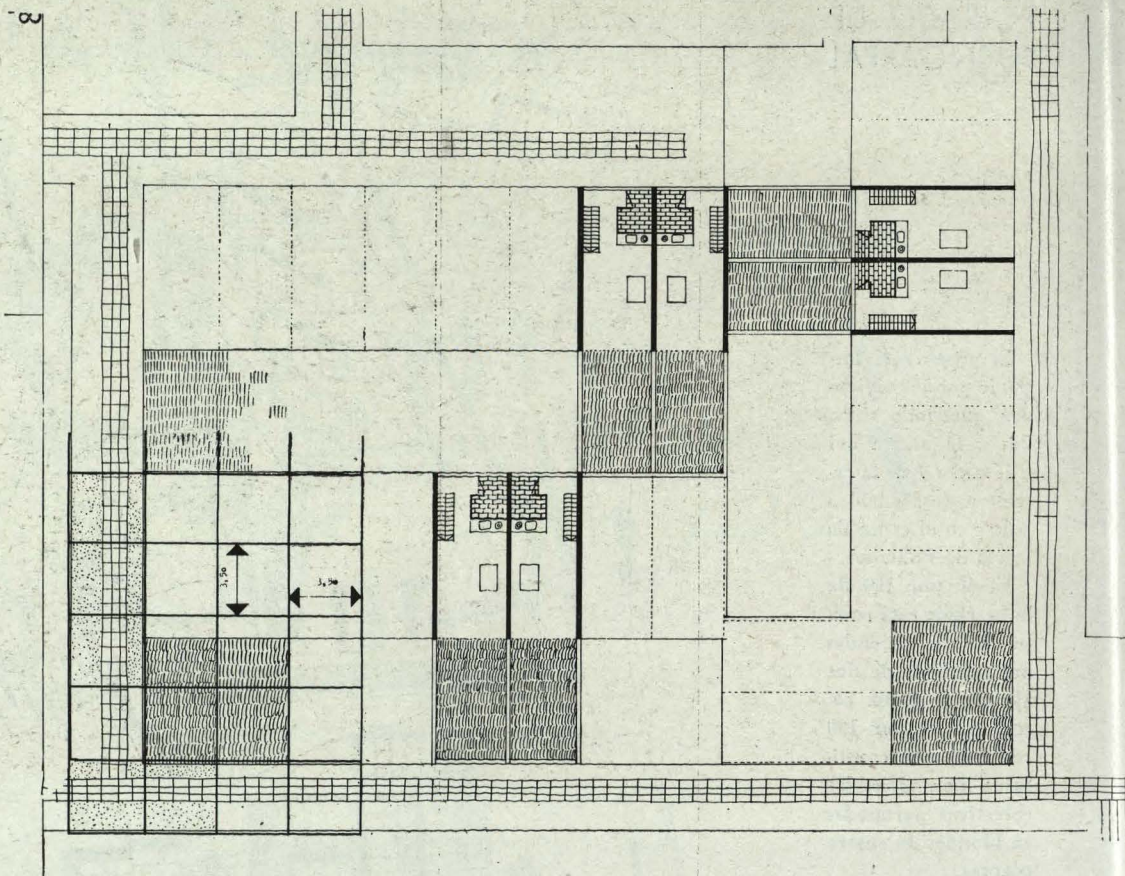

Posibilidades de utilización independiente
una zona de la estancia
como tercer dormitorio.
En este caso, comedor,
9,25 m²; tercer dormitorio,
de 5,20 m².
REFERENCIA: 1, comedor
estancia (14,52 m²);
rincón cocina (2,15 m²);
3, dormitorio padre
(8,00 m²); 4, dormitorio
hijos (7,30 m²); 5, cu
to de aseo (2,45 m²)
5, armario empotrado



*Vista del poblado de
Fuencarral A, e insta-
lación de saneamiento
de la vivienda unifamiliar.*

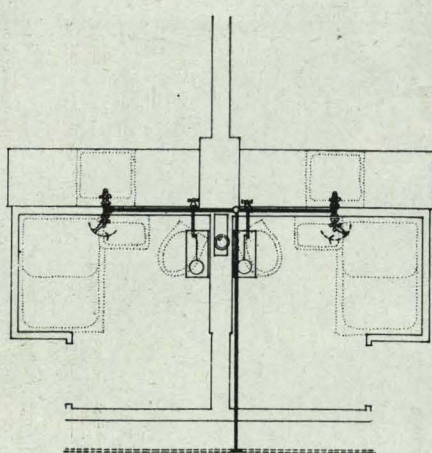
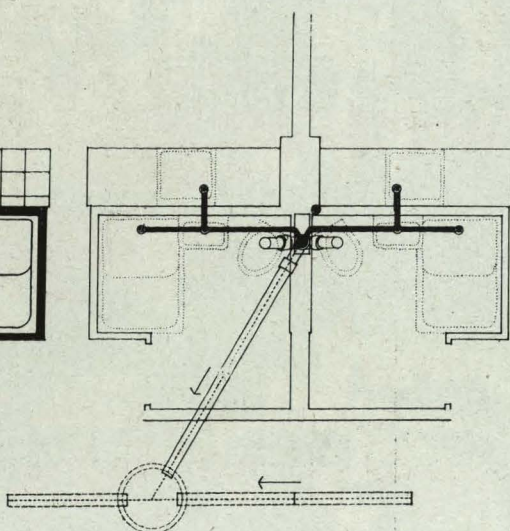
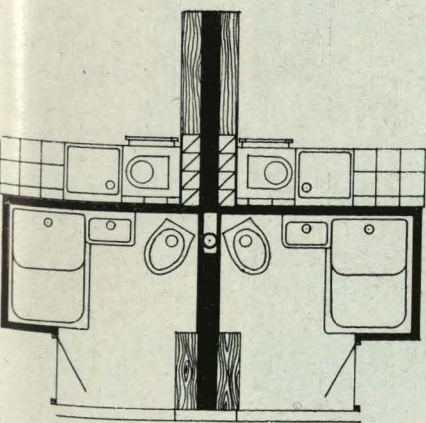
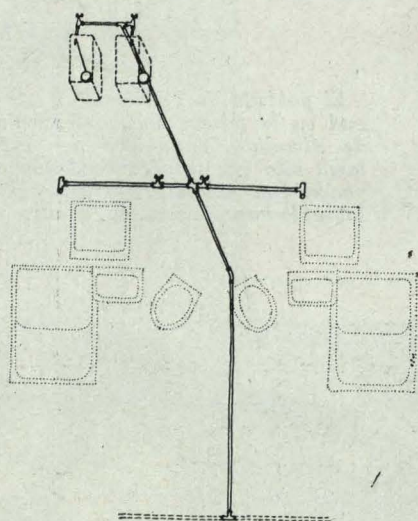
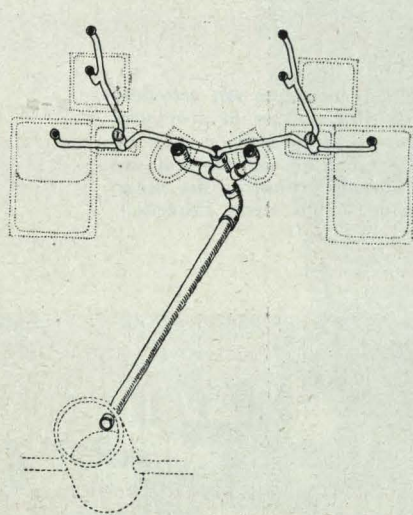

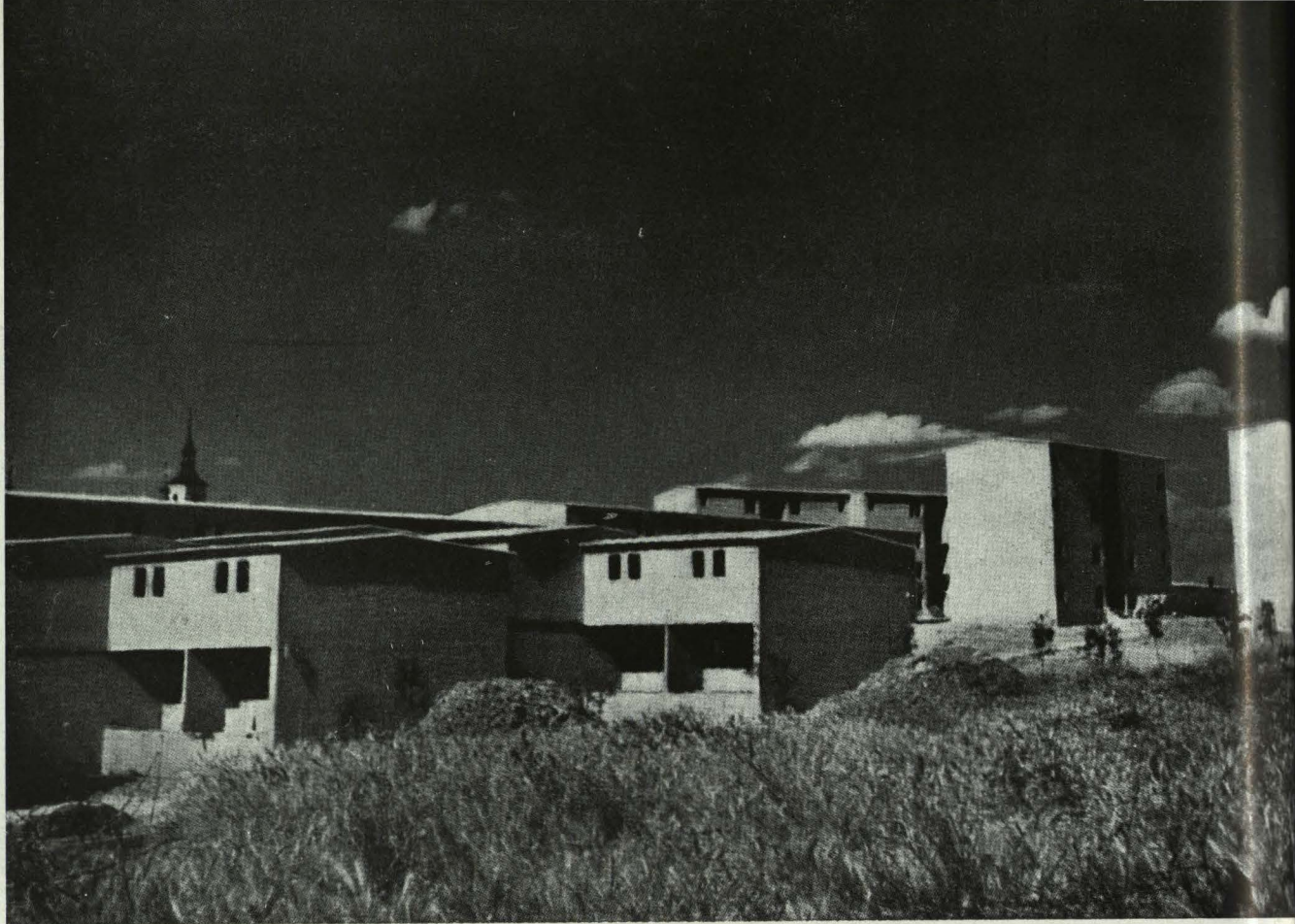

El poblado de Fuencarral A, de traza y concepto tan actuales, está en la misma línea del pueblo de Mojácar, en la provincia de Almería. Continuidad no buscada ni pretendida, y que se logra sólo por la pura condición de español de su autor, al exponer, con absoluta libertad y sin ningún prejuicio, sus ideas sobre la arquitectura de nuestro tiempo. (Foto Ortiz Echagüe.)

