

Planta de conjunto.

POBLADO DE SAN FERMIN

Arquitecto: Pedro Pinto

Poblado de San Fermín, de 528 viviendas. Organización de bloques de cuatro alturas y elementos lineales de viviendas unifamiliares en dos plantas, dispuestos de manera

que formen plazas o recintos de juegos de niños y de estancia. Zona escolar y campo de deportes.

Se sitúa anejo a la actual Colonia de San Fermín, a la altura del

kilómetro 6 de la carretera general de Andalucía.

Los espacios libres proyectados se destinan a parques de abundante arbolado.

Planta de vivienda colectiva.

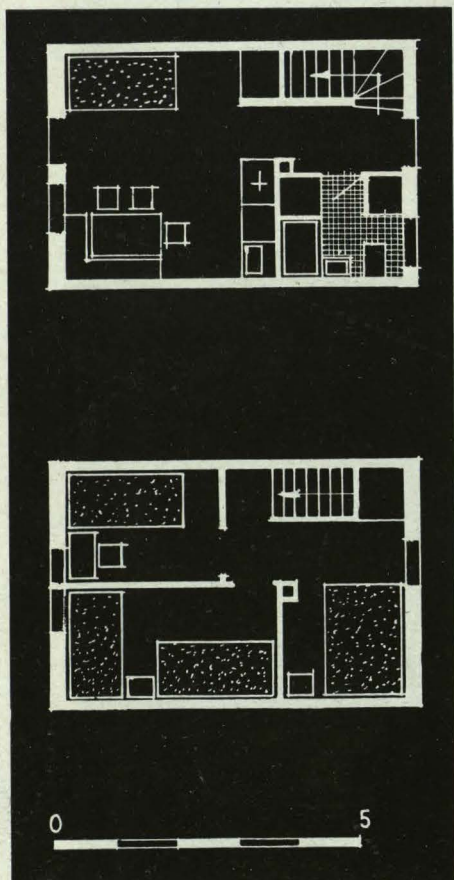

Plantas baja y alta de vivienda unifamiliar.

