

## VIVIENDAS DE PESCADORES EN EL PERELLONET (Valencia)

Arquitecto: Carlos de Miguel

En el pueblecito del Perellonet, inmediato a la Albufera valenciana, se han construido 27 viviendas para pescadores por el procedimiento de las bóvedas CTESIPHON. Son de dos tipos con tres y dos dormitorios. Su adecuación al paisaje es correcta, y la lógica simplicidad de sus formas se conjuga bien con el medio ambiente.

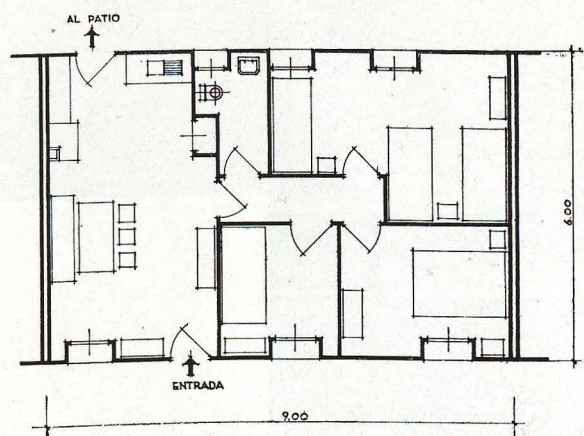
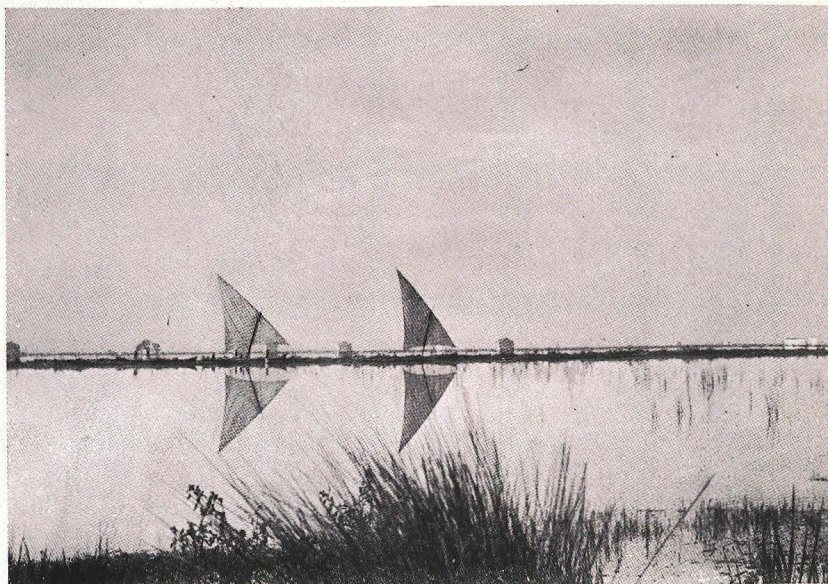

*Vivienda con tres dormitorios. 54 m<sup>2</sup>.*

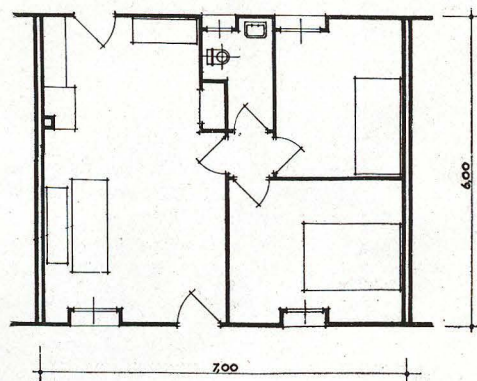

*Vivienda con dos dormitorios. 42 m<sup>2</sup>.*

