

Planta.

CINE EN UN MONTE

Eugenio de Aguinaga,
Arquitecto

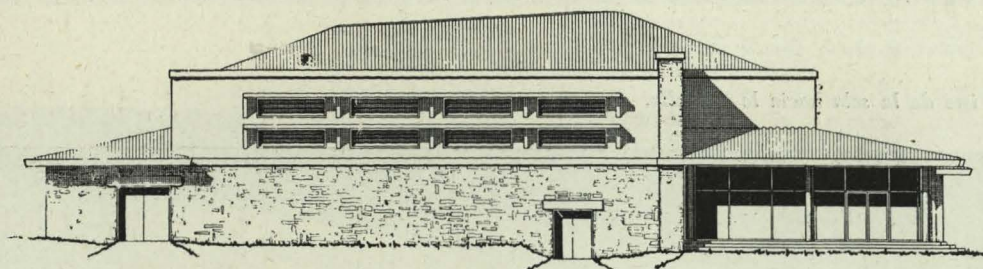

Fachada lateral.

En los terrenos del Sanatorio Antituberculoso Generalísimo Franco, en Bilbao, se proyecta la construcción de este cine, en plena montaña, para los enfermos.

Tiene como características más acusadas, en primer lugar, la de la ventilación natural, que se consigue por un doble tabique y aberturas al exterior, como se comprueba en la sección y la segunda es el gran vestíbulo, necesario para que los enfermos puedan esperar la llegada de artistas que gratuitamente trabajan para ellos, y que por esta misma condición pueden retrasarse bastante tiempo, con molestias y perjuicios para la salud de los enfermos.

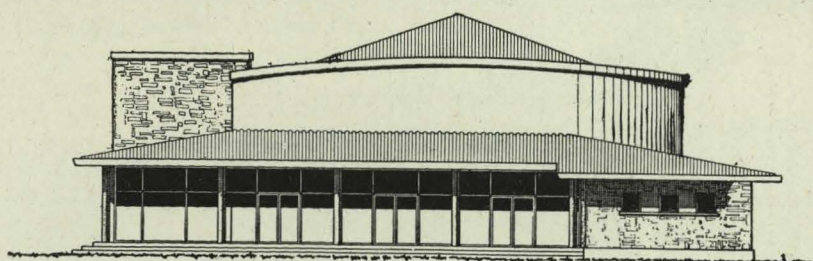

Fachada principal.

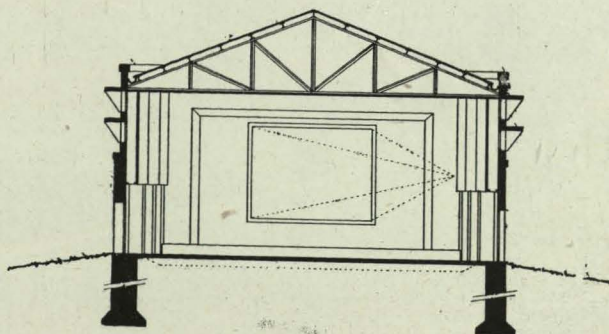

Sección.