

Vista de la sala. El recuadro de la pantalla, decorado con conchas de alabastro.

2 Cines en Zaragoza

CINE COSO

Arquitecto: José de Yarza

Aforo total, 750 butacas.
Superficie del solar, 930 m².
Volumen total edificado,
6.500 m³.

Coste real del local, 3 millones de pesetas.

Fecha del proyecto, julio 1947.

Terminación de las obras, marzo 1951.

Sección.

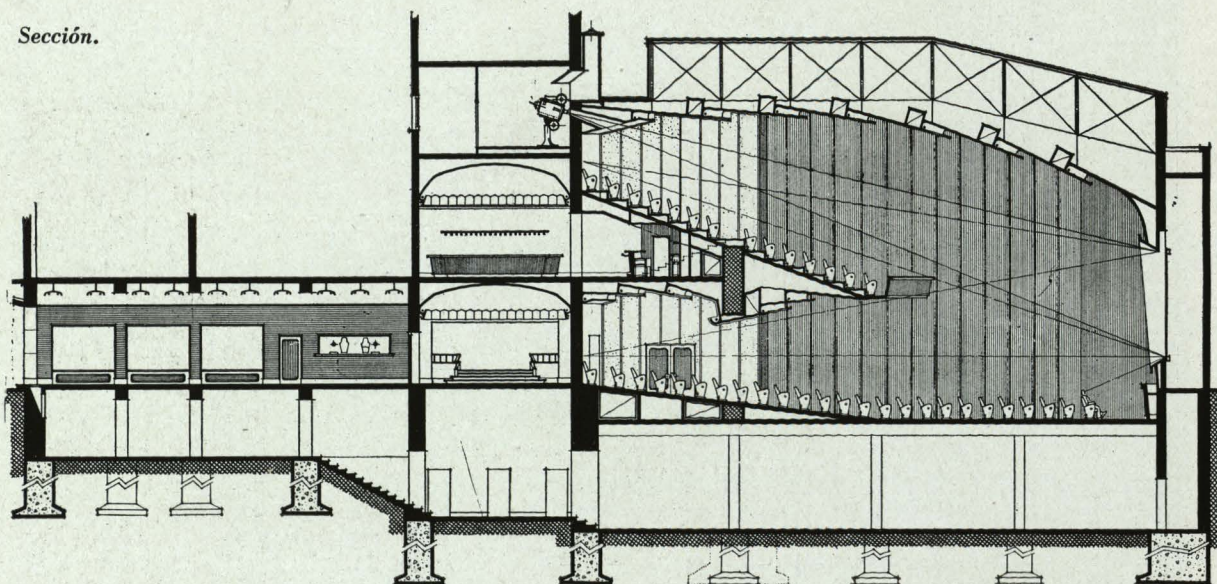

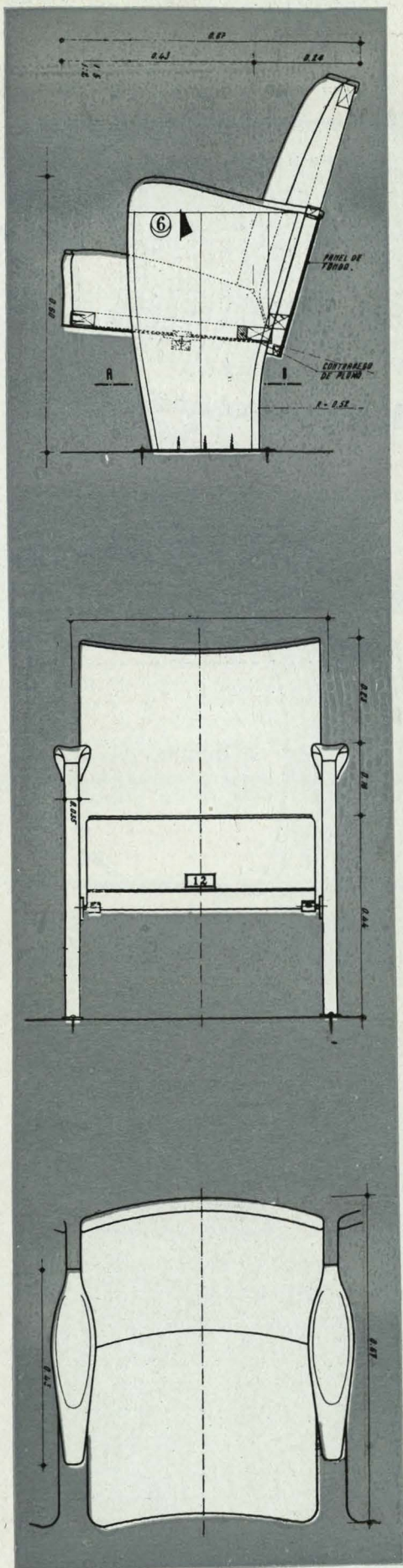

Vestíbulo del patio de butacas.



Interior de la sala.

Vestíbulo del anfiteatro.

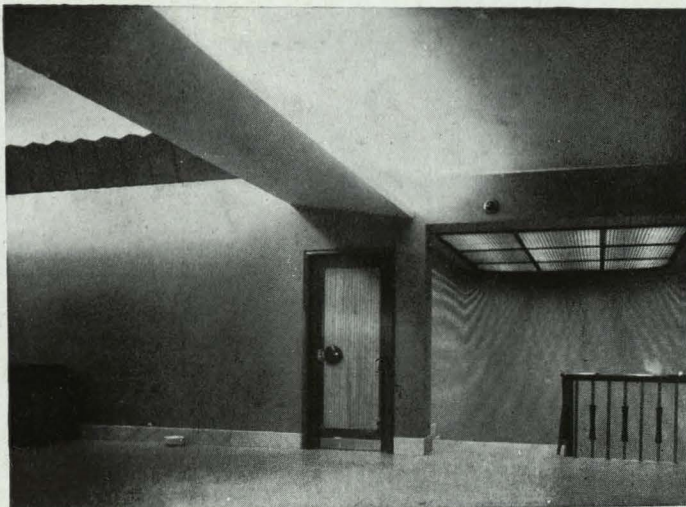

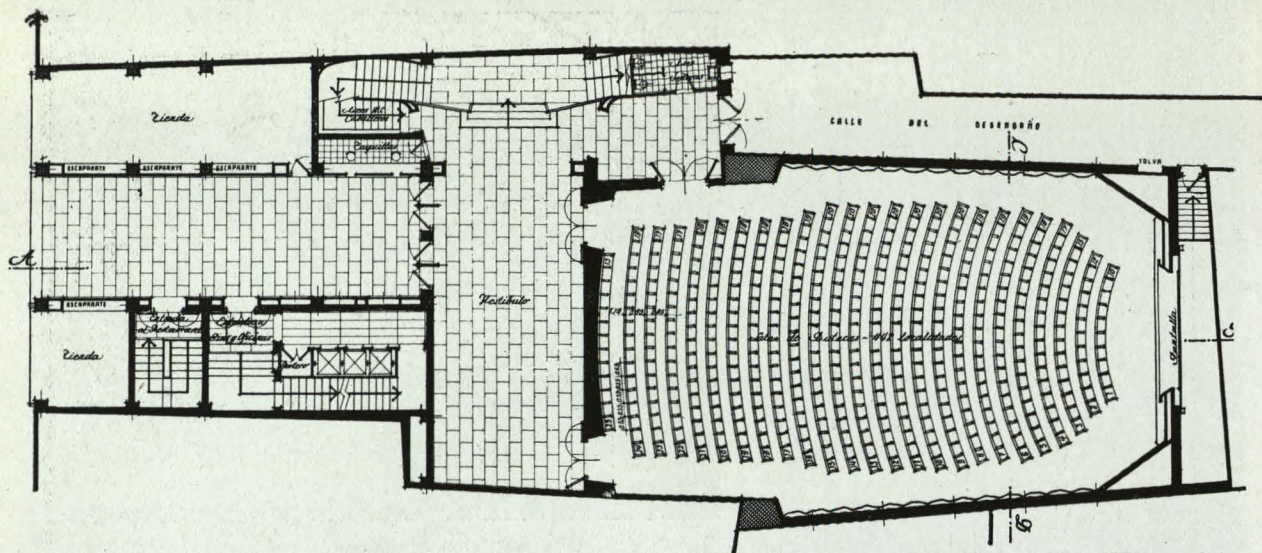

Plantas baja y de anfiteatro.

Construcción.—Estructura de hormigón armado con tijeras de cubierta metálicas. Revestimiento de la sala con empanelado de madera de caoba y haya barnizadas, en el tercio anterior, con pintura plástica color verde los dos tercios posteriores y con tela verde sobre lana de vidrio los fondos.

Instalación de acondicionamiento integral de aire con grupo refrigerador. Tres renovaciones del volumen total de aire de la sala por hora en invierno y diez en verano.

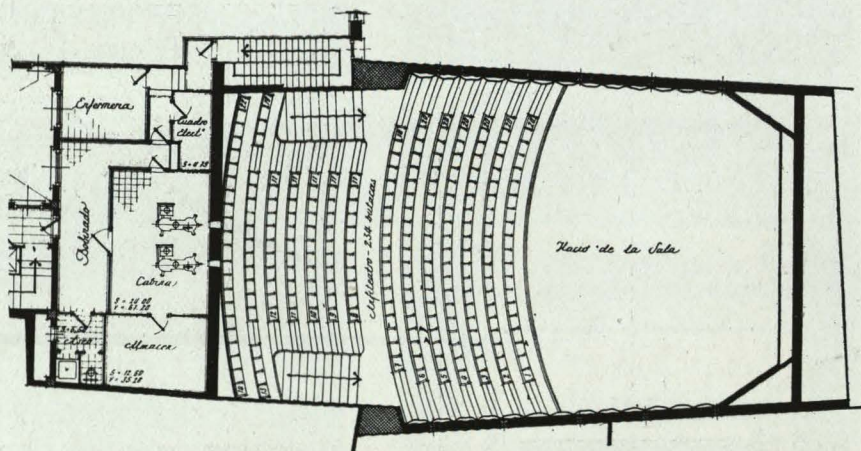

Pormenor del acceso.

