

Fachada de ingreso.

Concurso - Oposición a la Cátedra de PROYECTOS ARQUITECTONICOS SEGUNDO CURSO. Escuela Superior de Arquitectura de Madrid

Opositor: Ramón ANIBAL ALVAREZ, Arquitecto

En Madrid se han celebrado las oposiciones para la cátedra de Proyectos Arquitectónicos (segundo curso), a las que concurrieron los arquitectos Ramón Anibal Alvarez, Carlos López Romero y Francisco A. Cabrero. El primer ejercicio de la oposición consistió en la lectura de méritos profesionales; a continuación, los concursantes dieron una explicación práctica de una clase de la escuela. Después, y con un plazo de horas, se les hizo entrega de fotocopias de un proyecto del último año de carrera, para sobre él hacer la crítica y la corrección correspondientes.

Posteriormente tuvo lugar un día de croquis sobre un tema, que, por elección, fué el de «Pabellón de honor en el aeropuerto de Barajas, destinado a la recepción y partida de altos personajes nacionales y extranjeros». Realizado el croquis, se dió a los opositores un plazo de veintiséis días para el desarrollo del proyecto. Los planos más importantes de estos trabajos son los que se publican en estas páginas.

El tribunal citó a los tres arquitectos para que cada uno explicara su proyecto y efectuara una rápida crítica de los otros dos, y finalmente se celebró un último ejer-

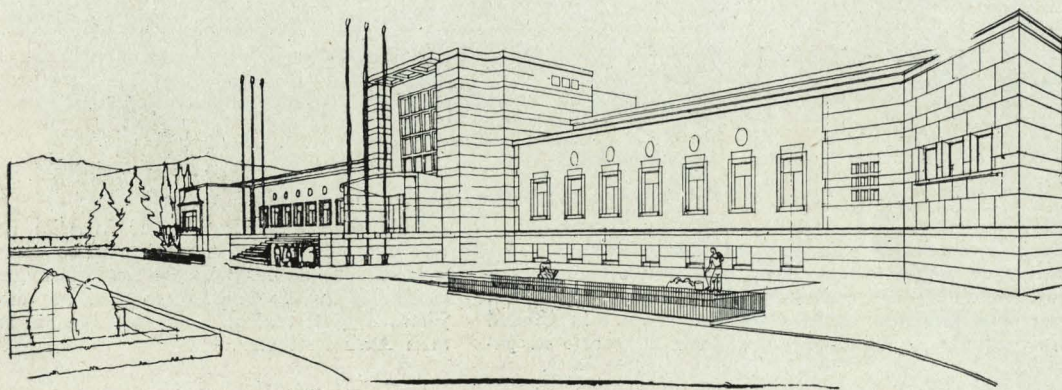

Perspectiva.

Fachada al campo.

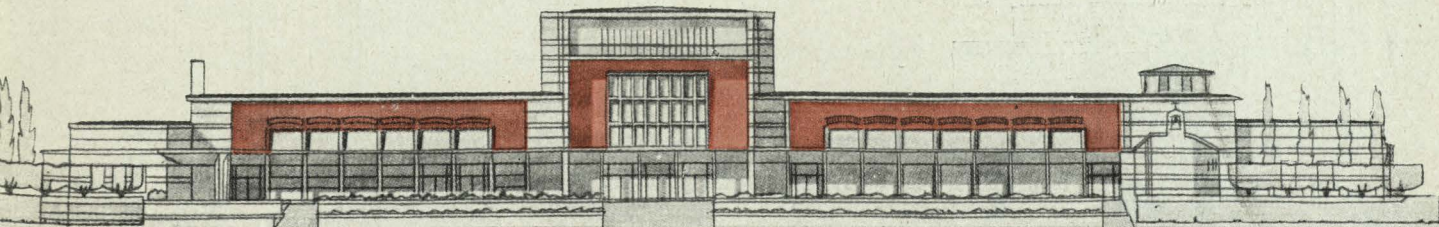

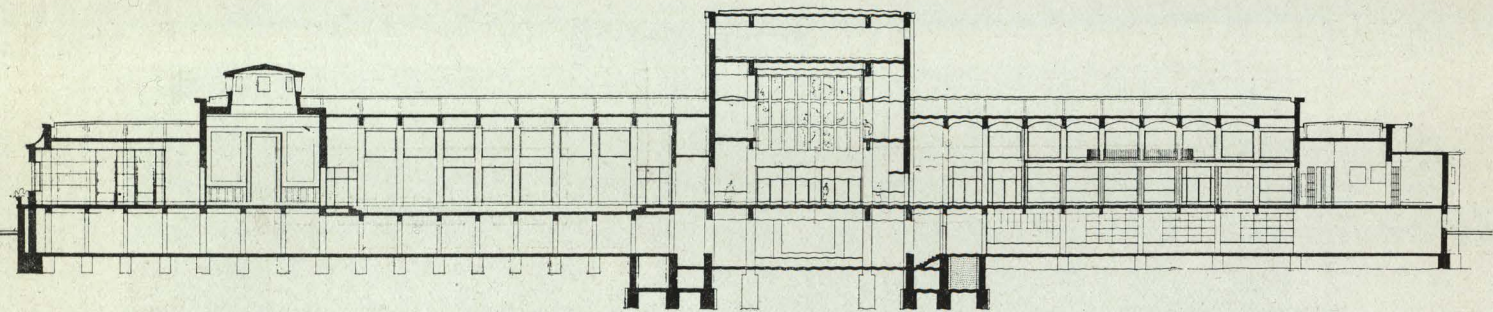

Sección longitudinal.

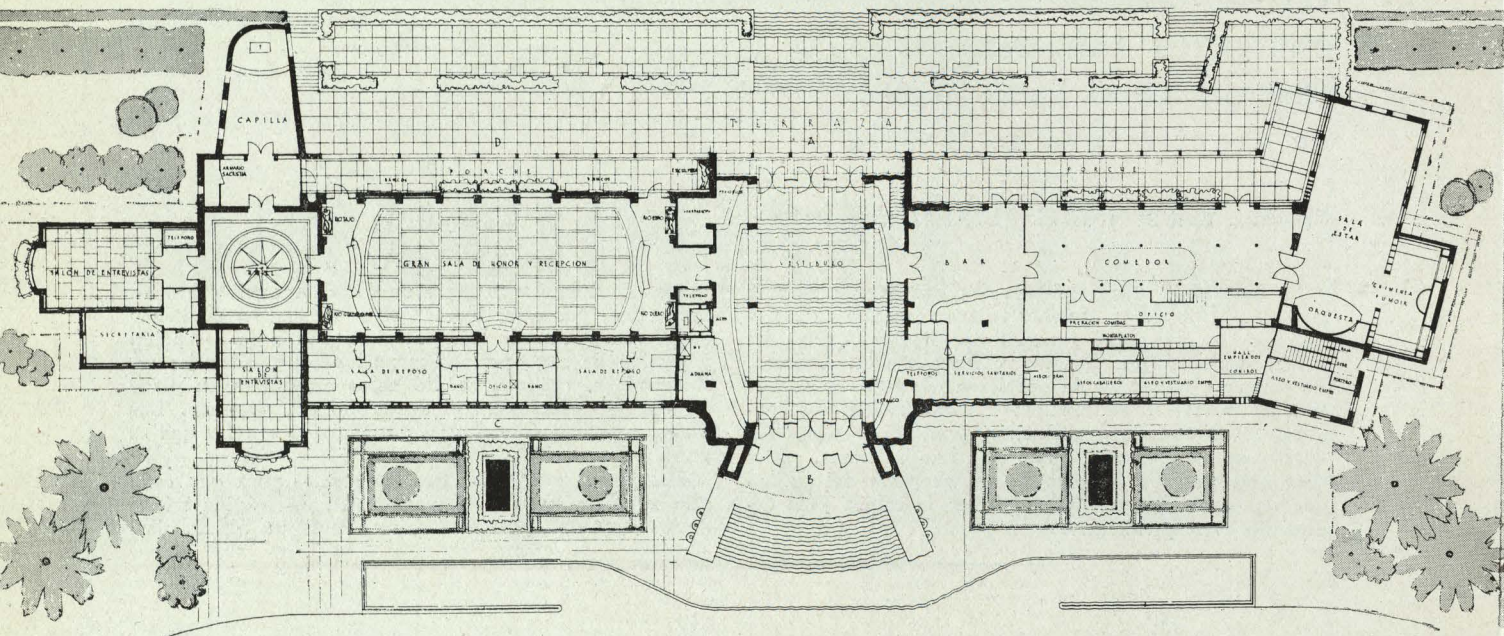

Planta noble.

cicio de croquis, a elección, sobre estos tres temas. Uno, de una fuente adosada al edificio de la Escuela Superior de Arquitectura; otro, una fuente monumental conmemorativa del centenario de los Reyes Católicos, con emplazamiento en la plaza de acceso a la Ciudad Universitaria, y un tercero de puerta de acceso al pa-

seo de coches del Retiro por la calle de O'Donnell, escogiendo los concursantes este último tema.

A la vista de los trabajos realizados durante la oposición, el Jurado acordó conceder la cátedra de Proyectos Arquitectónicos (segundo curso) al arquitecto Ramón Aníbal Álvarez.

Fachada lateral.

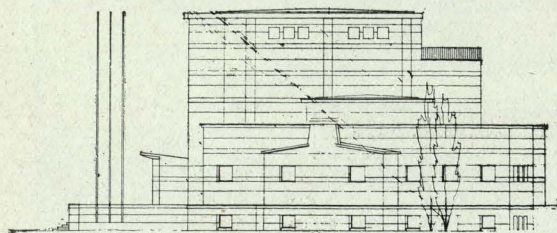

Sección transversal.

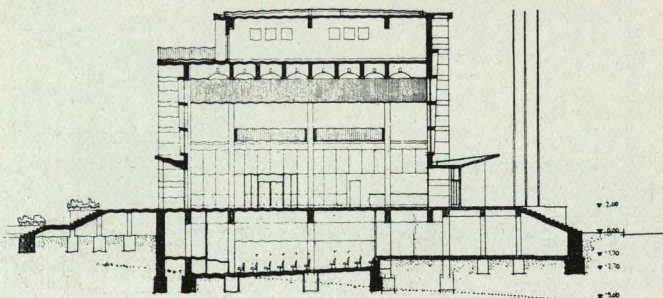

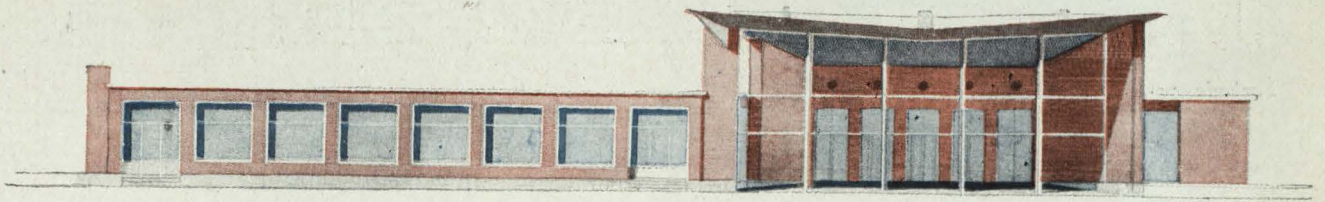

Fachada al campo.

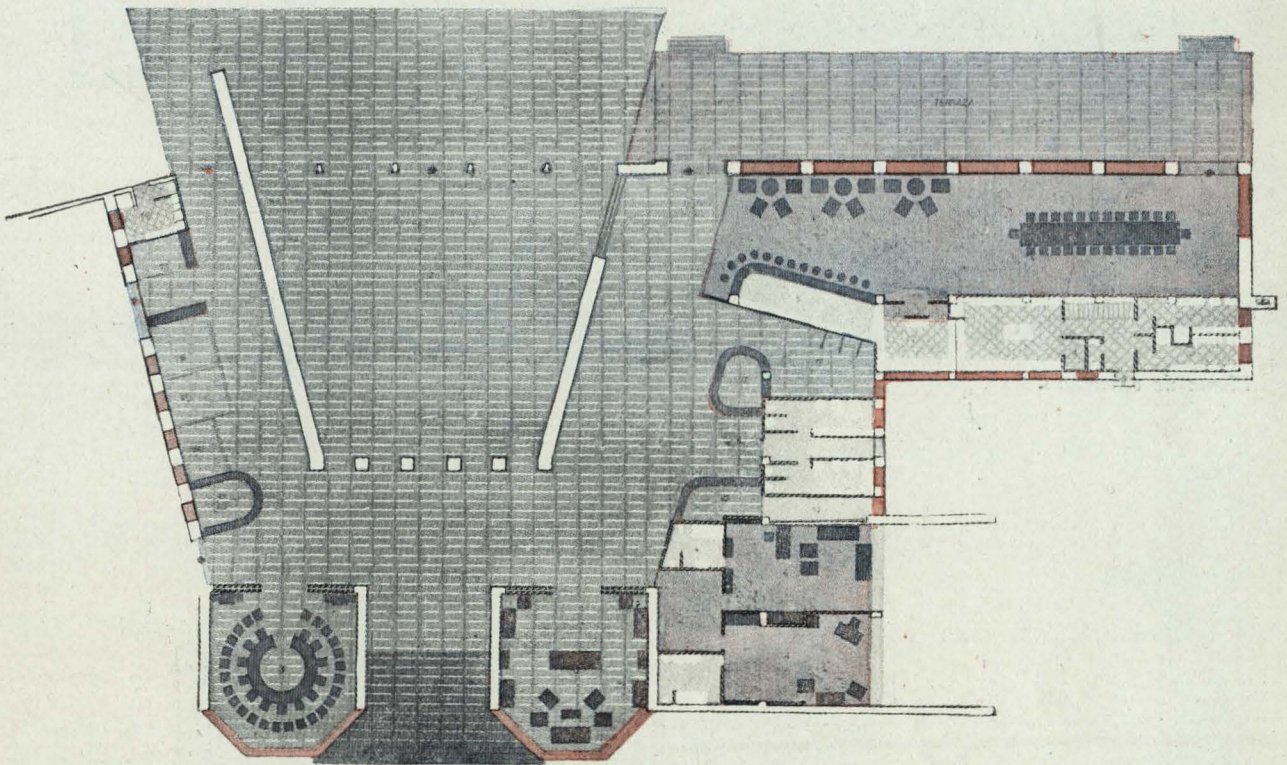

Planta.

Sección.

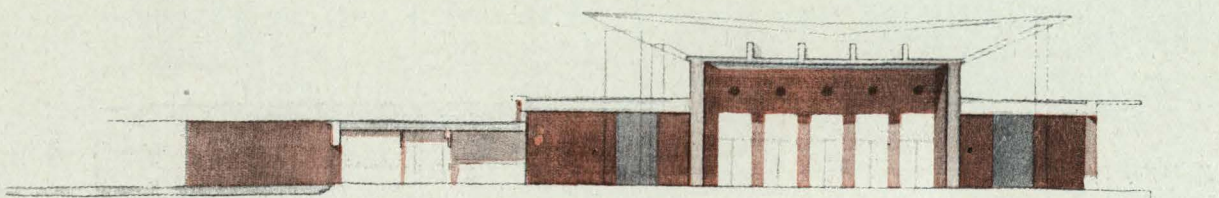

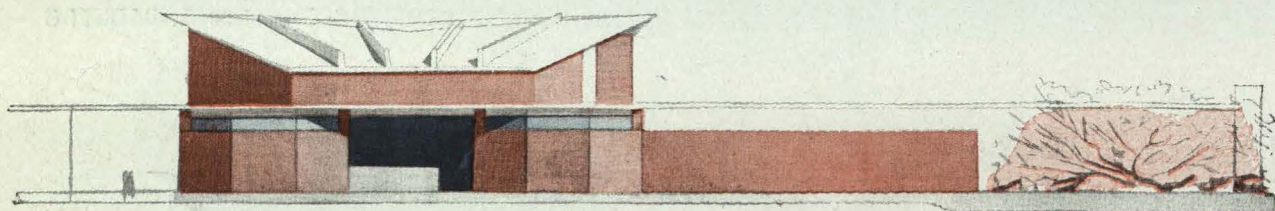

Fachada posterior.

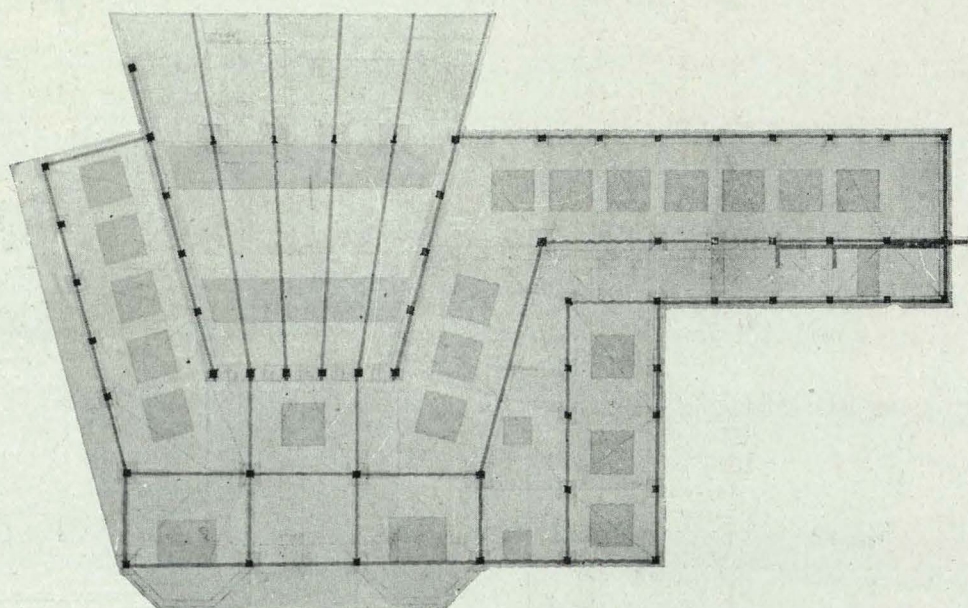

Planta de estructura.

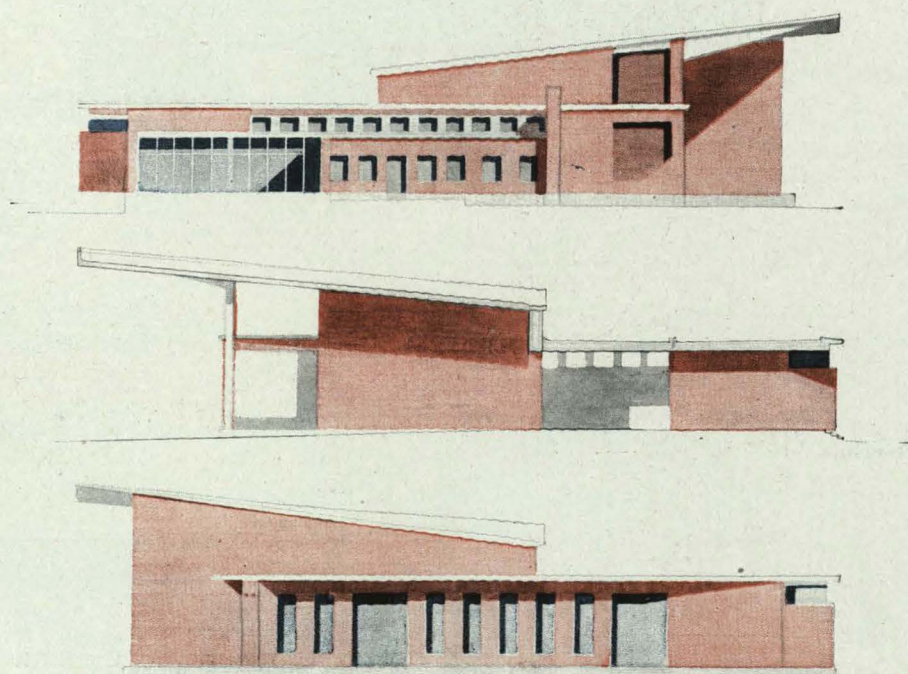

Fachadas laterales y sección.

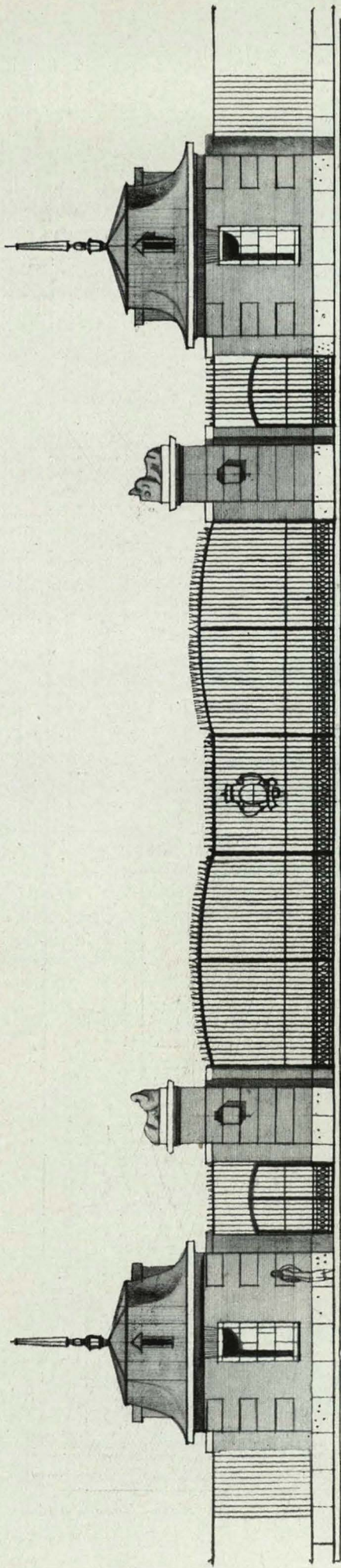

Ramón Aníbal Álvarez, arquitecto.

**CROQUIS DE PUERTA DE ACCESO AL
PASEO DE COCHES DEL RETIRO, EN MADRID**

Carlos López Romero, arquitecto.

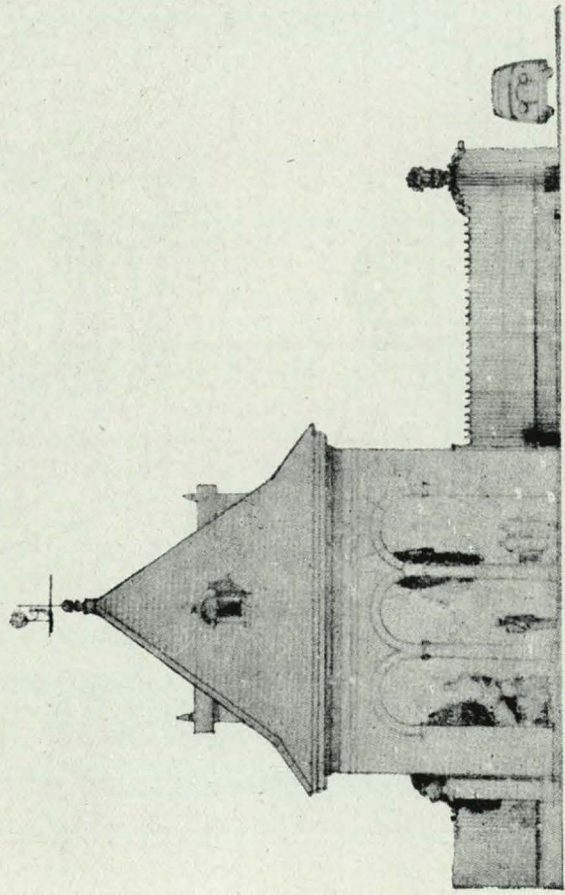

Francisco A. Cabrero, arquitecto.

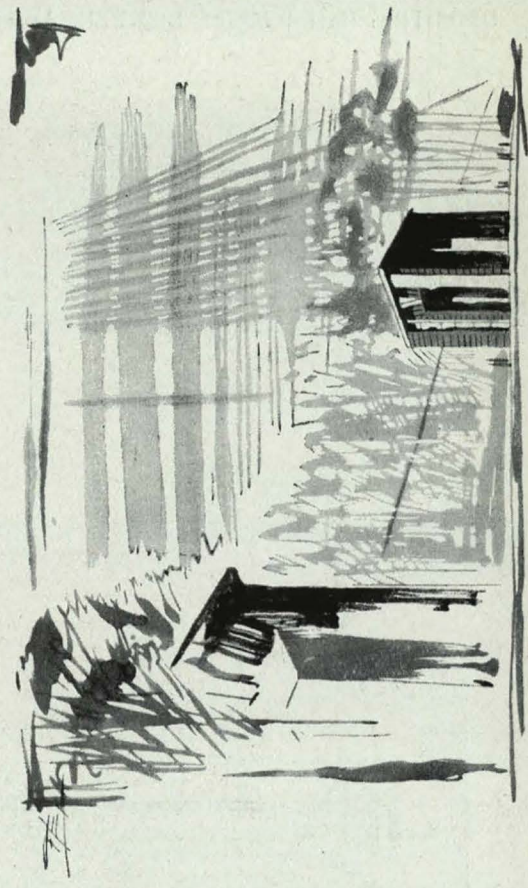

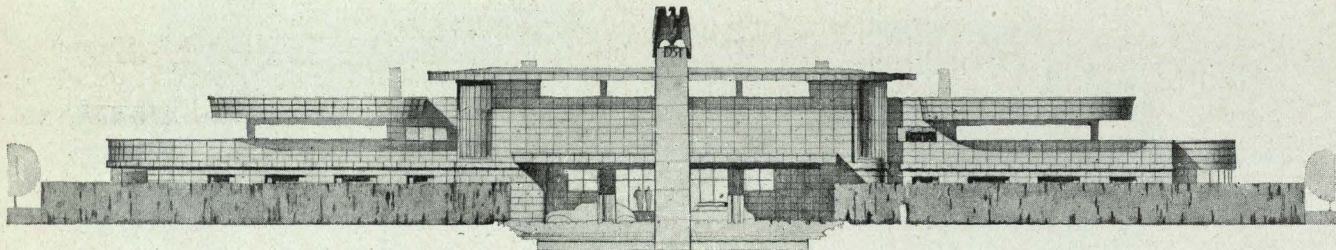

Fachada al acceso.

Planta de conjunto.

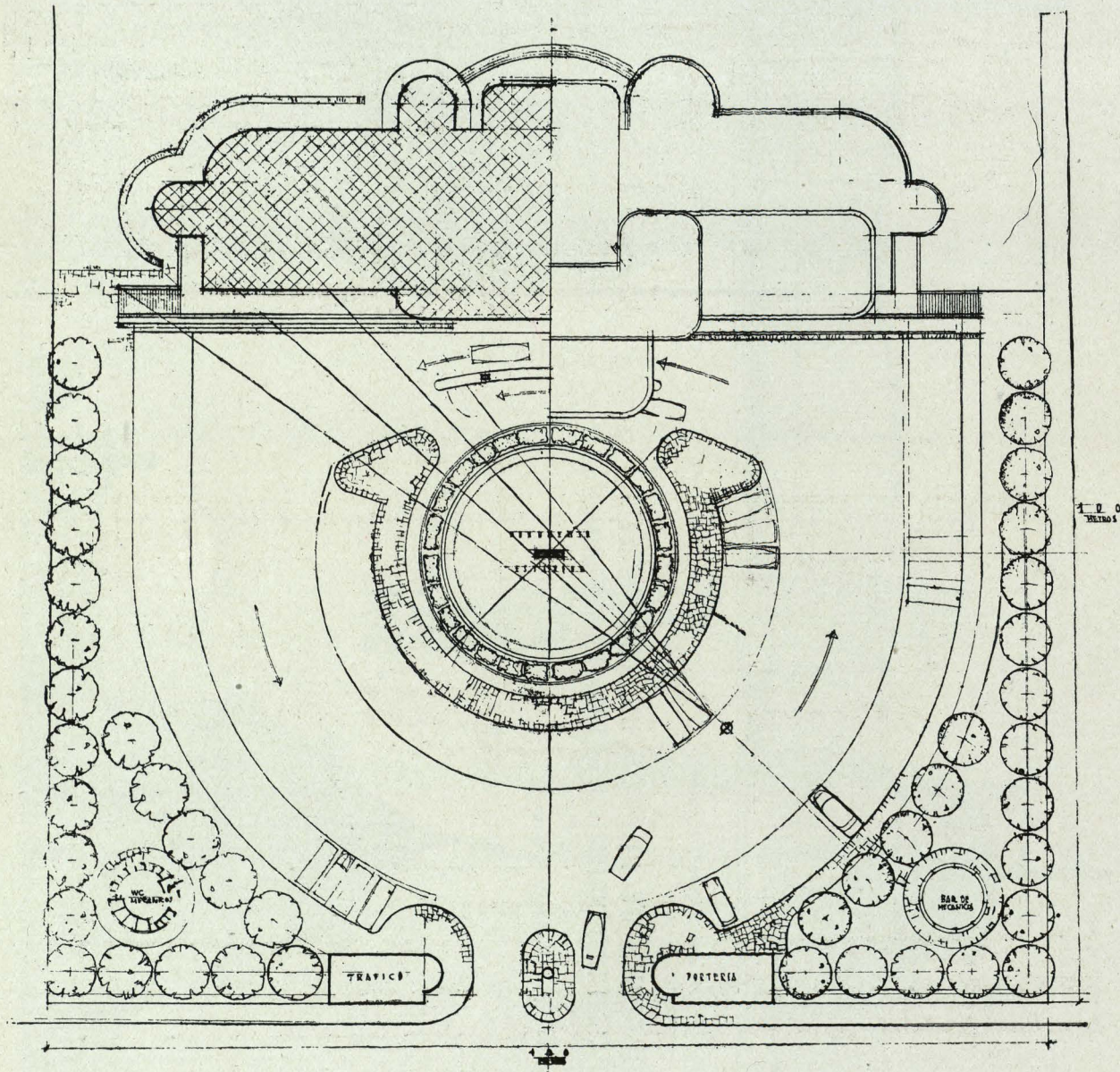

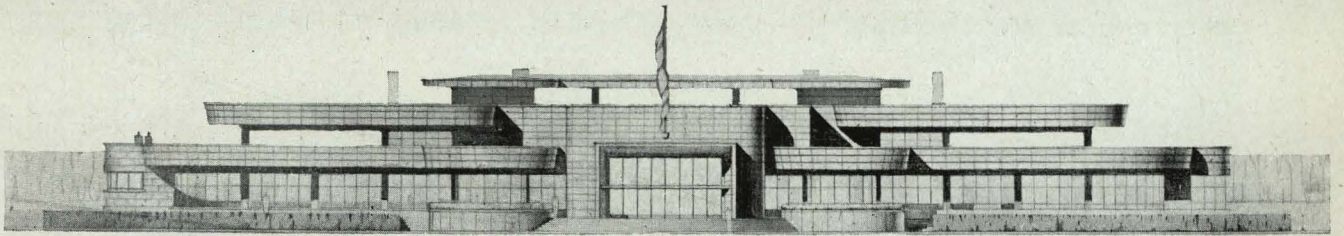

Fachada al campo.

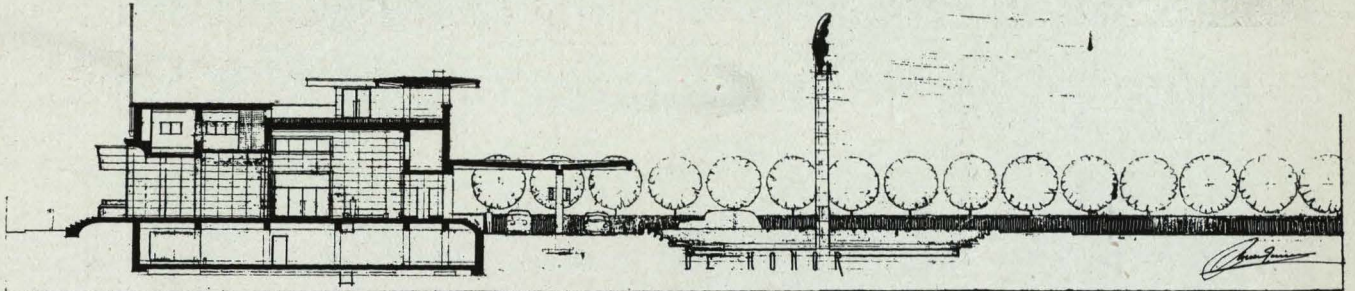

Sección transversal.

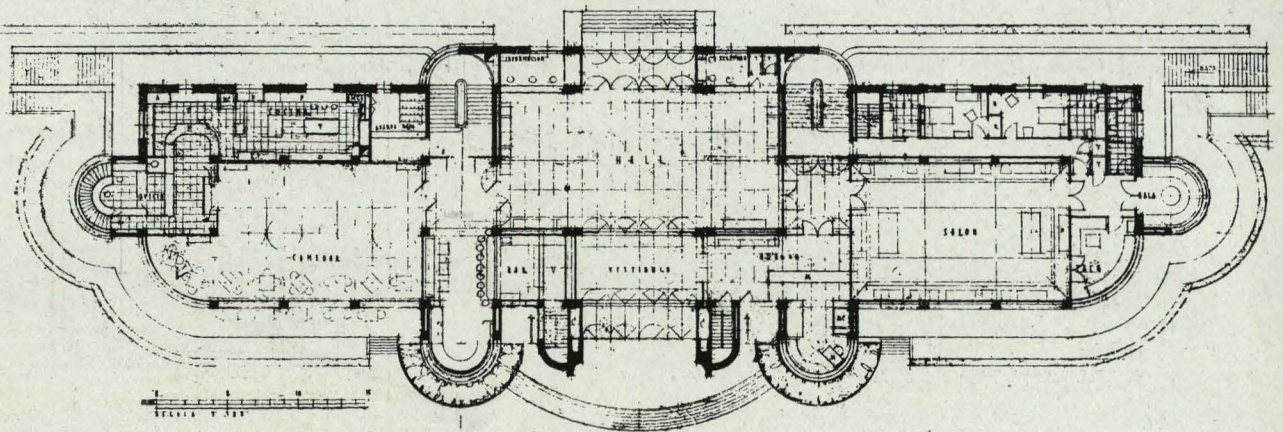

Plantas baja y semisótano.

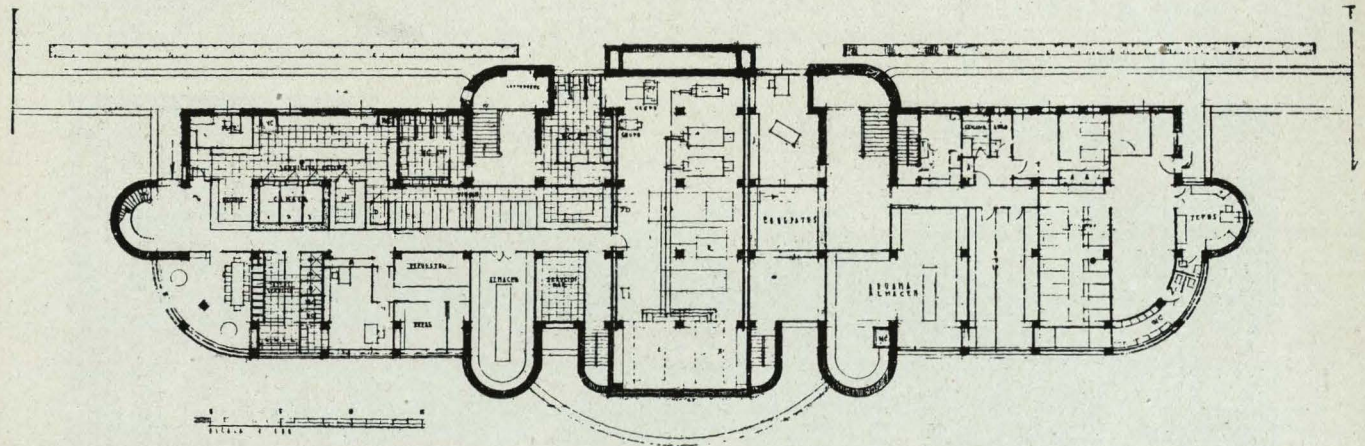

Sección longitudinal.

