

ESTADIO MUNICIPAL DE POISSY

R. L. Poulain, Arquitecto D.P.L.G.
y P. Huan, Arquitecto

Este estadio ocupa una superficie de siete hectáreas, al lado de un bosque que asegura la protección contra los vientos dominantes.

El proyecto aumenta la vegetación existente y crea zonas de reposo. El campo de juego se rodea de una pista de atletismo; existe un segundo campo y campos

de entrenamiento de fútbol y rugby. Se completa con las otras instalaciones deportivas que se aprecian en los planos.

Las tribunas tienen capacidad para 450 espectadores sentados y cien de pie, y los vestuarios se alojan debajo de ellas. Su estructura es de hormigón armado.

Aspecto del terreno de juego desde la salida de las pistas de carreras.

Planta de conjunto.

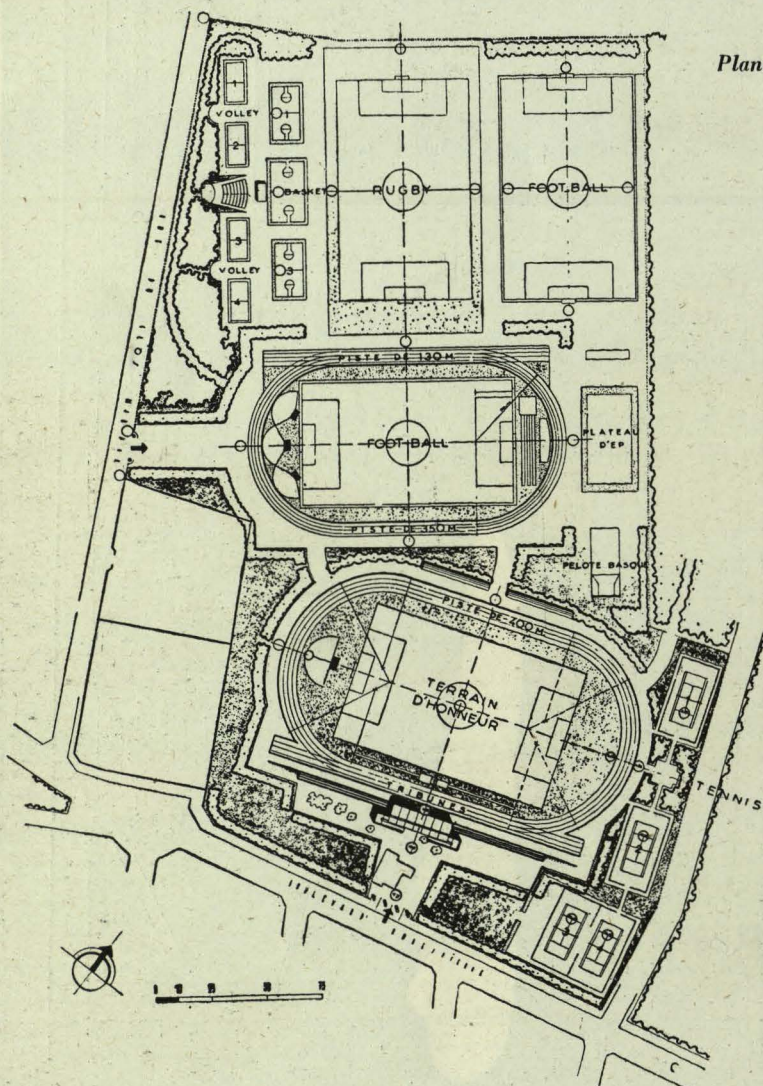

Esquema con la carga más desfavorable y sección de las tribunas.

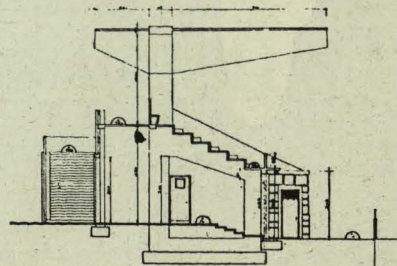
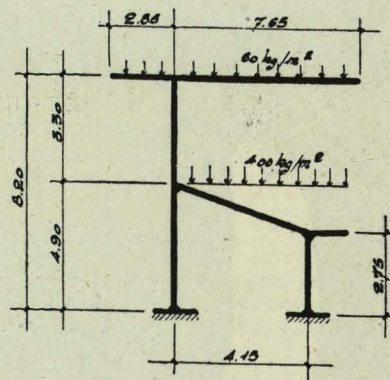

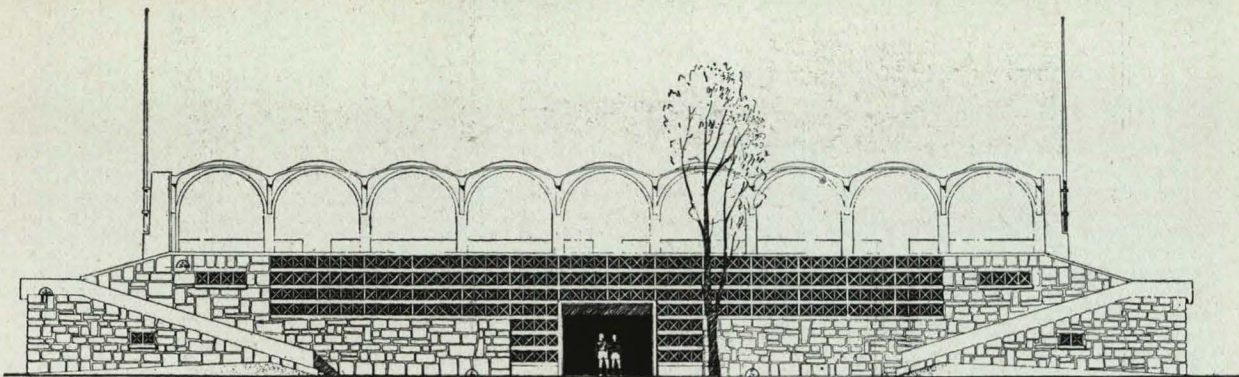

Fachada de las tribunas a la entrada. A derecha e izquierda, escaleras de acceso.

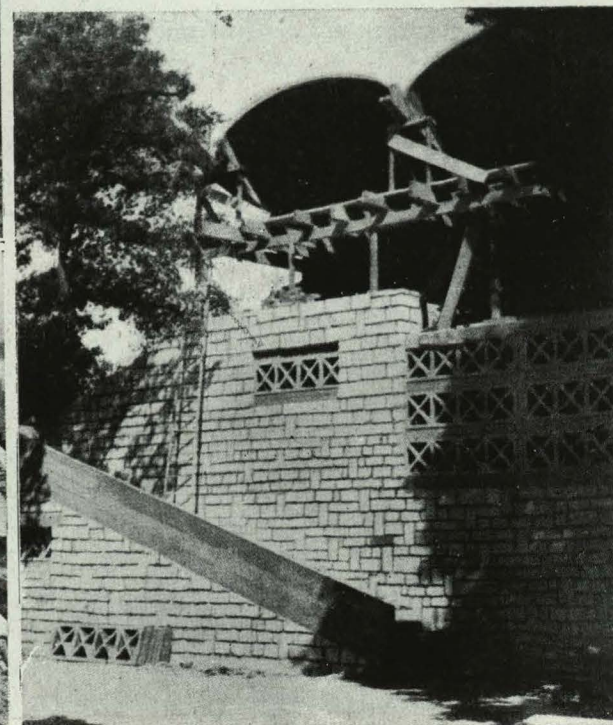
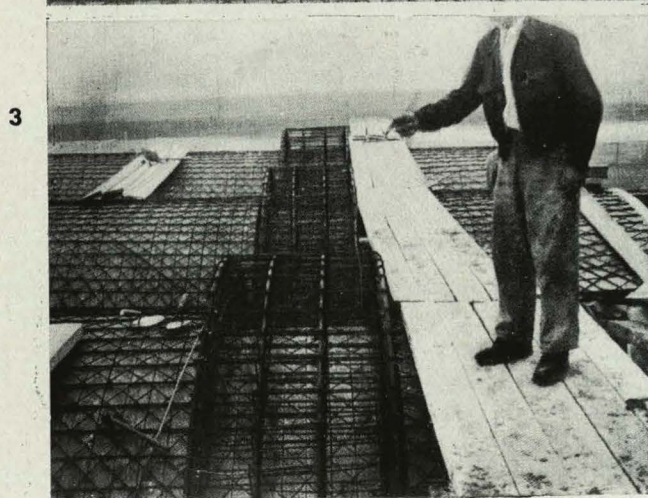
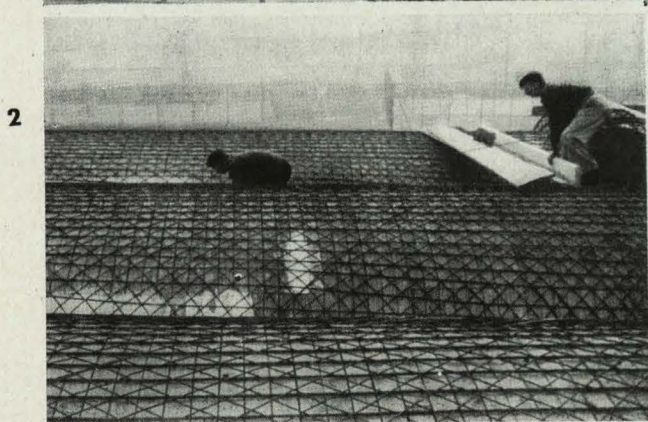
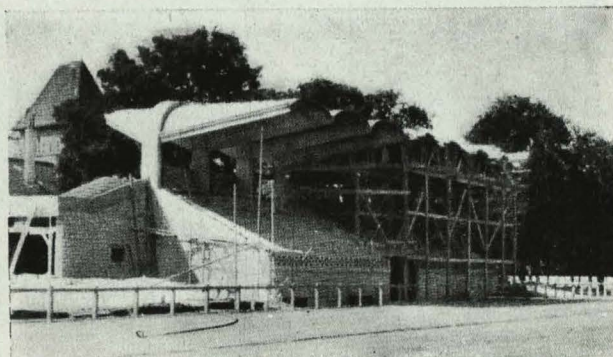
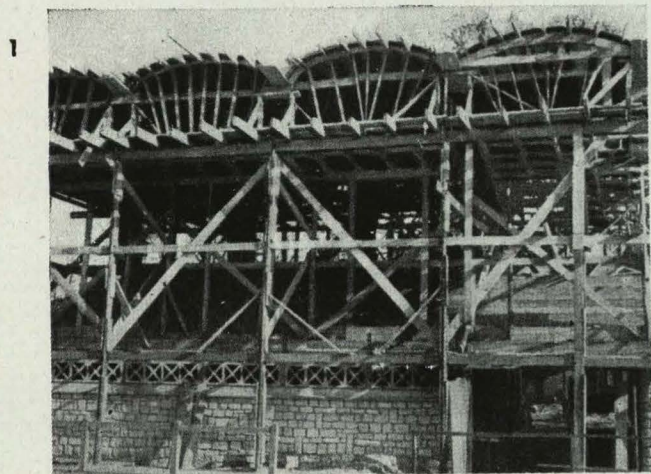

1. Encofrado de las bóvedas.—2. Armadura de las mismas.—3. Armadura de los arcos.—4. Pormenor de las tribunas desencofradas parcialmente.—5. Pormenor de un costado de la entrada.