

CENTRO DE NATACION EN POISSY

Arquitecto: D. P. L. G. R. L. Poulain, en colaboración con los arquitectos P. Huan y J. Bertrand.

El conjunto se sitúa en un terreno al borde del Sena, y comprende: una piscina cubierta de $25 \times 12,50$ m.; dos piscinas de verano, separadas por un elemento móvil que permite disponer de una piscina única de 50 metros de longitud; vestuario doble; restaurante-bar; terraza solarium, y los anejos de trampolines, toboganes, etc.

Las piscinas apoyan en el terreno con fondo y paredes, constituidas por láminas de 8 a 10 centímetros de espesor de hormigón, con nervios transversales y contrafuertes en los dos extremos. Juntas de dilatación a lo largo de las paredes para suprimir las grietas por contracción del hormigón.

Sección. Bóveda doble en placas de hormigón para mejorar el aislamiento térmico. Debajo de las gradas, la estación de depuración.

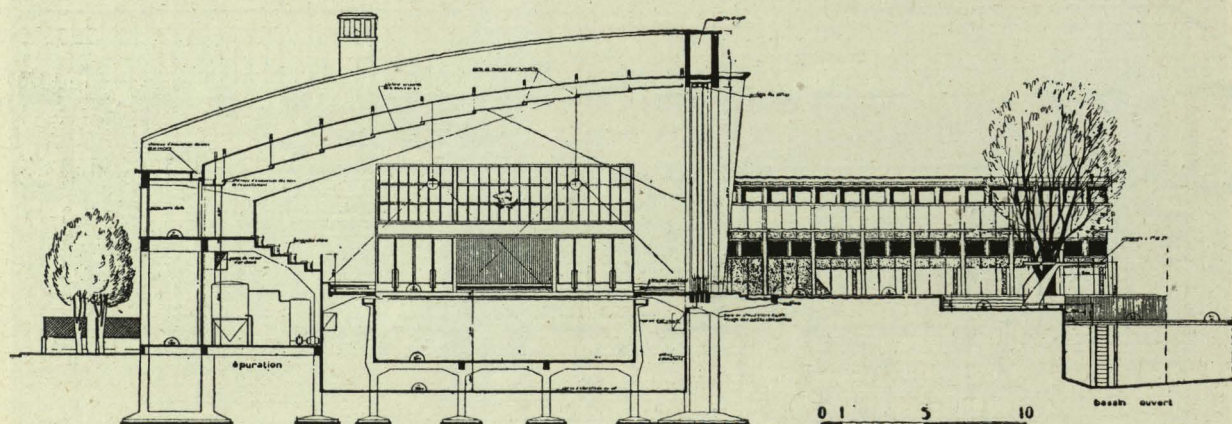



0 1 5 10 20

Fachada Este, con la entrada principal.

Fachada al Sena. A la izquierda, el edificio de la piscina de invierno y el bar. Al fondo, los vestuarios.

