

# CASA DE RENTA EN EL P.º MARINA MORENO, N.º 14 (Zaragoza)

Arquitectos:

José de Yarza  
Alejandro Allanegui

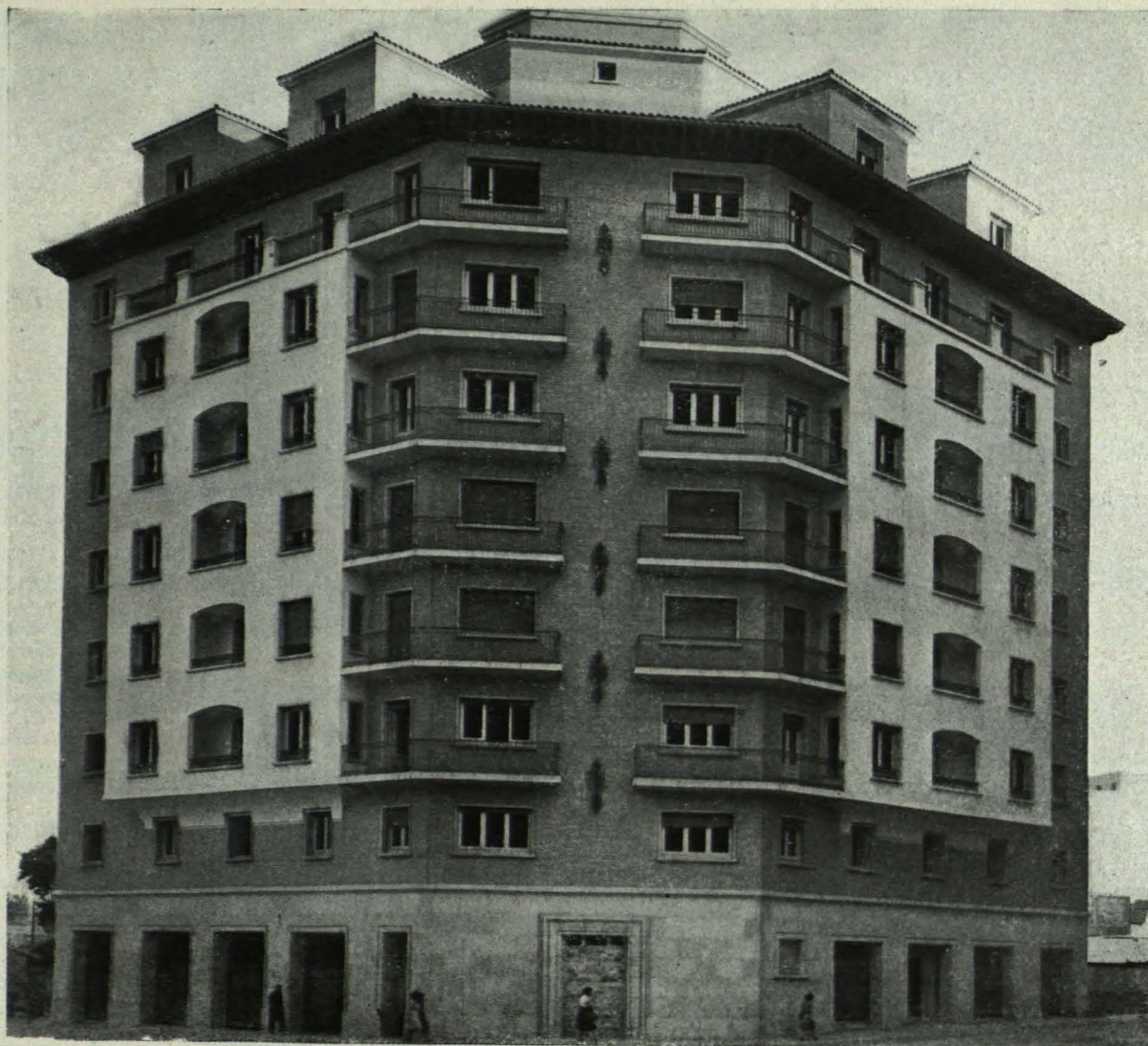

Fachada.

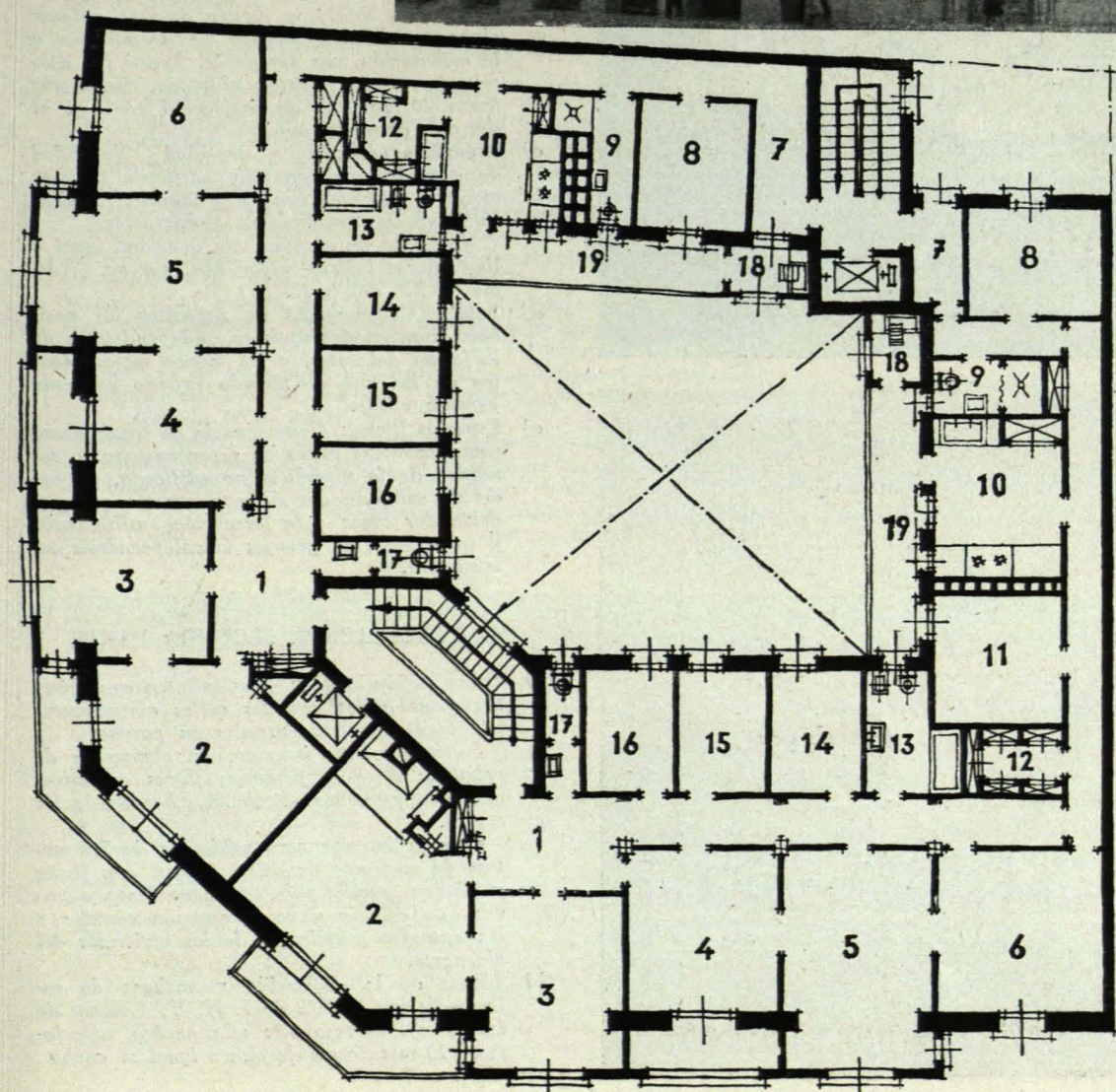

Planta de pisos.

Superficie del solar.....	695 m2.
Superficie total edificada.	5.850 »
Volumen total edificado.	20.000 m3.
Coste real del edificio...	4.076.108 pts.

**Construcción.**—Estructura de hormigón armado. Muros de cerramiento de fachadas formados por pared de ladrillo de 20 cms. de espesor, anclada, cámara de aire y tabique interior.

**Instalaciones.**—Agua fría y caliente. Grupos de aparatos sanitarios provistos de botes sifónicos y tubería de ventilación. Depósitos elevados de agua con grupo moto-bomba. Ascensor, Montacargas. Calefacción central por agua caliente a baja presión con circulación forzada.

Fecha del proyecto: mayo 1942.