

INSTITUTO NACIONAL DE PREVISION

Arquitectos: Regino Borobio
José Borobio

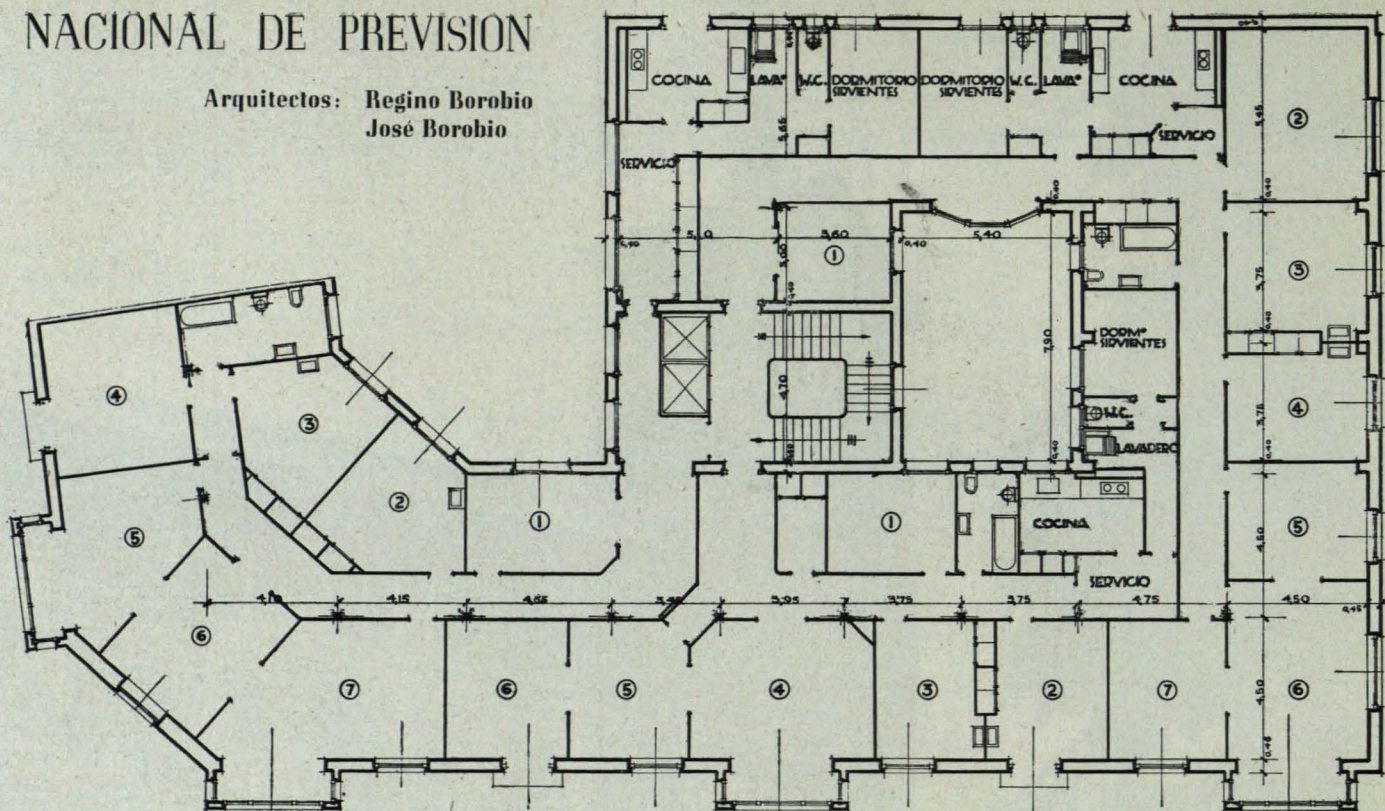

Planta de viviendas

PALACIO DE LA PRODUCCION ARAGONESA — FERIA DE MUESTRAS

Interior del recinto

Pormenor de la Torre

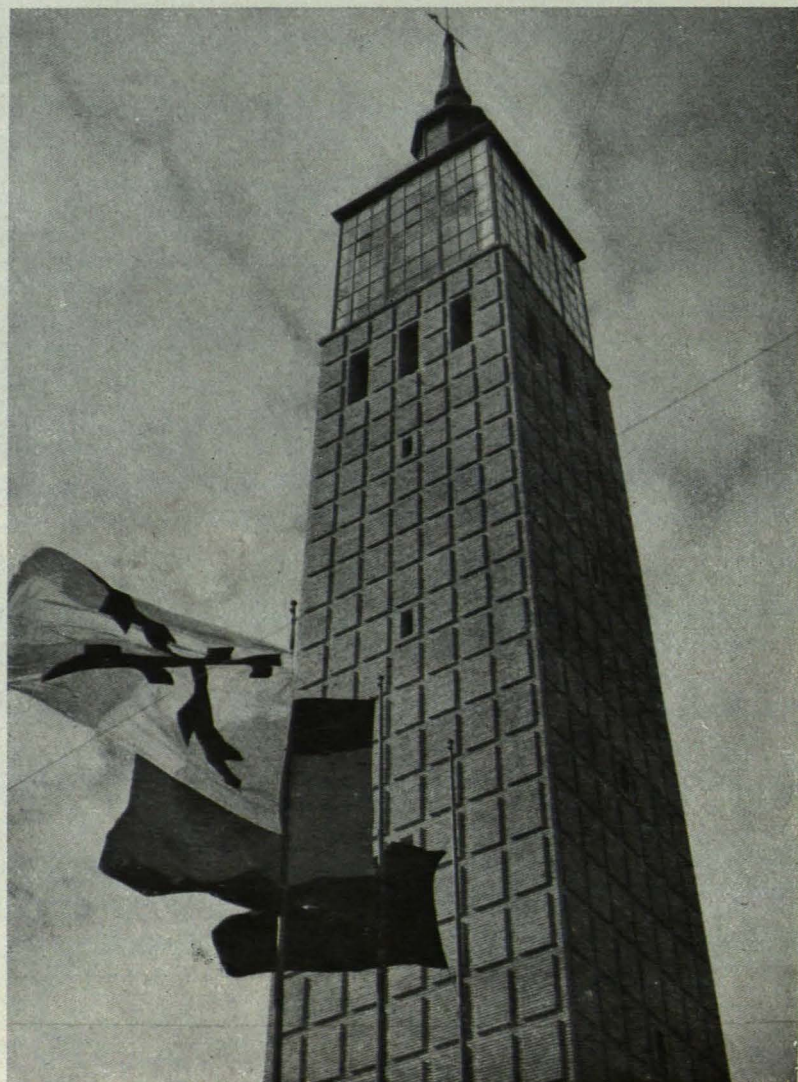

FERIA DE MUESTRAS DE ZARAGOZA

**Arquitectos: Regino Borobio
José Beltrán
José Borobio**

La Feria Oficial de Muestras de Zaragoza constituye uno de los conjuntos permanentes de este género más importantes por lo completo de sus instalaciones.

Ocupa una superficie de 14.300 metros cuadrados y se encuentra situado este conjunto en un magnífico emplazamiento en relación con la principal vía arterial del ensanche de Zaragoza.

En la planta general que se acompaña se distinguen dos zonas: la de exposiciones, con sus stands, y la de los servicios generales, en los que se encuentran los vestíbulos, salones, restaurante, oficinas y salón de actos, este último recientemente construido.

Una esbelta torre a la entrada constituye un poderoso elemento de atracción.

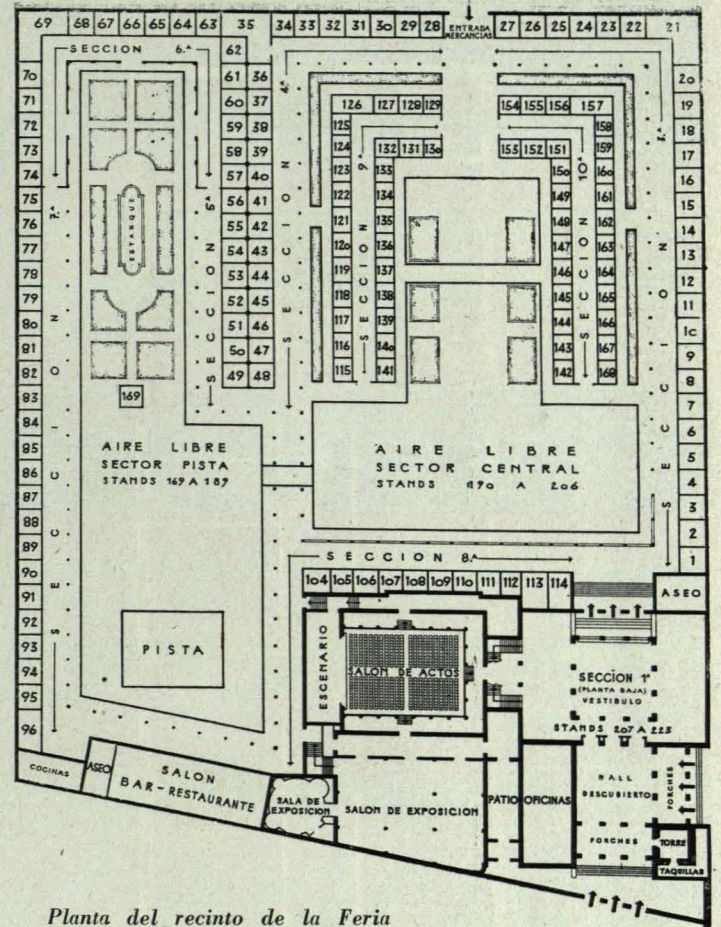

*Planta del recinto de la Feria
de Muestras de Zaragoza*

CASA DE VIVIENDAS EN LA AVENIDA MARINA MORENO

Arquitectos: Regino y José Borobio

