

CASA DE PISOS EN LA MONCLOA (MADRID)



Arquitecto: GONZALO DE CARDENAS.

El solar sobre el que se ha edificado esta casa es el resultante de unir los solares de dos fincas colindantes que fueron destruidas por acción de guerra, y al que el Excmo Ayuntamiento de Madrid señaló una nueva alineación de acuerdo con la ordenación dada a la plaza. Quedó así un solar irregular, en el que se ha construido un edificio destinado a viviendas, disponiéndose dos viviendas por planta.

La planta baja se destina a locales comerciales, y la entresuelo, a oficinas de la entidad propietaria del inmueble.

Llevadas las irregularidades del solar a los patios laterales y a una solana en el extremo Norte de la fachada, queda una distribución sencilla, procurando agrupar las habitaciones de recibir, de vida íntima y de servicio. La gran longitud de la fachada permite llevar a ella cuatro habitaciones por vivienda, entre ellas los dormitorios principales. Los patios laterales dan luz tan



Portada en granito natural. Puerta de hierro forjado.

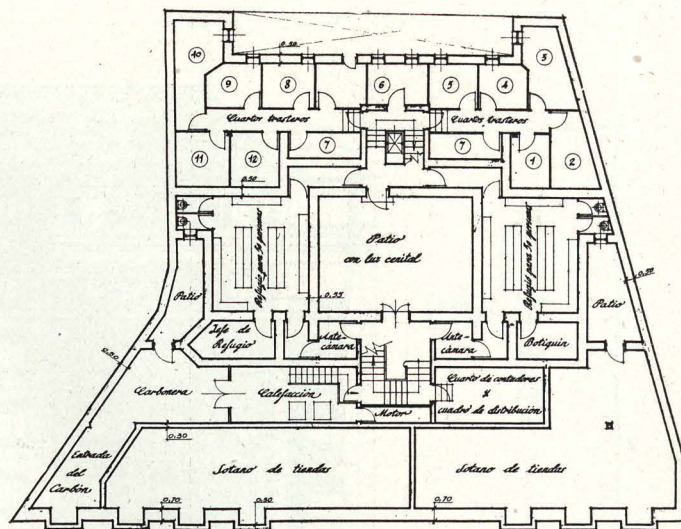

Planta de sòtancs

sólo a los cuartos de baño y a los pasillos, y el patio posterior está unido al general de manzana, lo que permite la perfecta iluminación de las habitaciones que dan a él. Dentro de una solución elemental de la planta se ha conseguido reducir al mínimo los pasillos.

La casa se ha construido con estructura completa de hormigón armado, con forjados aligerados con piezas cerámicas. La fachada lleva la planta baja y entresuelo chapada de granito y el resto de recercado de huecos y pilastras de piedra artificial y entrepaños de ladrillo de mesa corriente. La cubierta es de terraza a la cata-

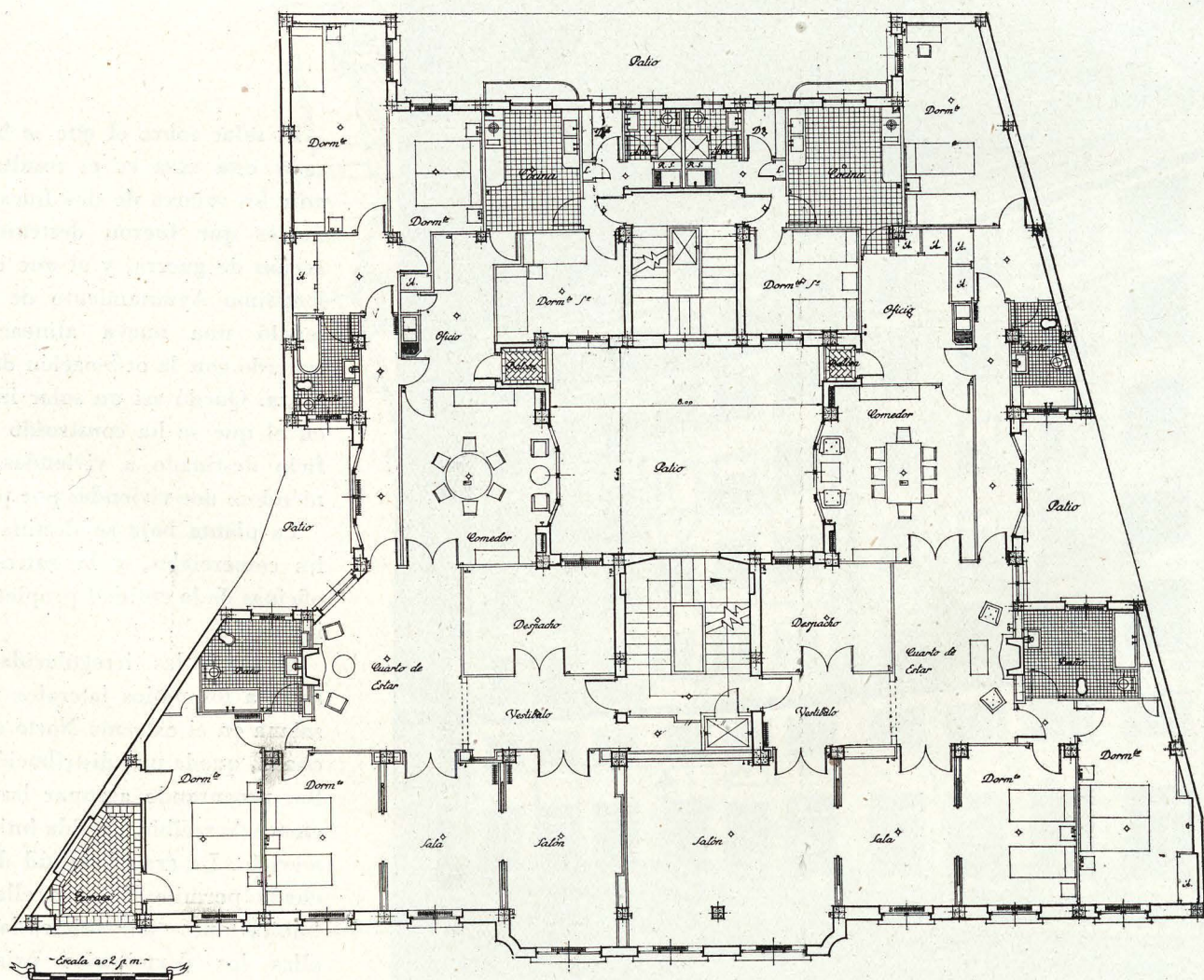

Planta de pisos.

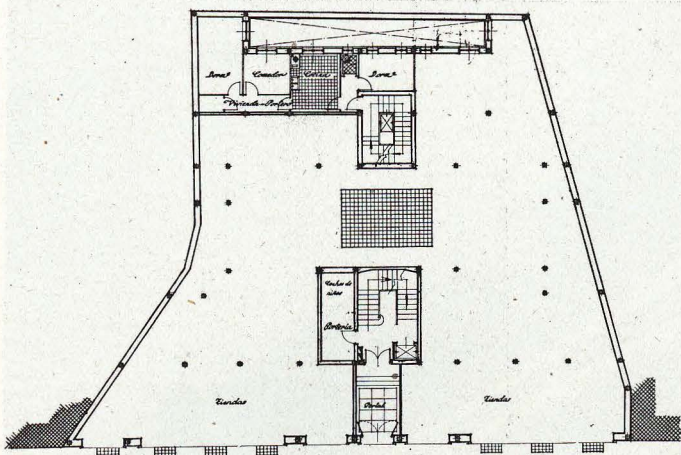

Planta baja

lana, salvo en las dos primeras crujeas, en que se ha cubierto con pizarra sobre armadura metálica.

Los demás elementos son los corrientes en esta clase de edificios: carpintería exterior, incluso la de patios, de perfiles metálicos; carpintería interior de madera, entarimados de castaño, pavimentos de mármol y de Nolla e instalaciones esmeradas de saneamiento, calefacción, electricidad, teléfonos y cámaras frigoríficas.

La fachada se compuso de un modo sencillo, sin otra pretensión que obtener un conjunto agradable y armónico, y por ello se ha creído conveniente hacer la cubierta de pizarra.

La claridad de los planos y fotografías evita toda descripción superflua.



Interior del portal.

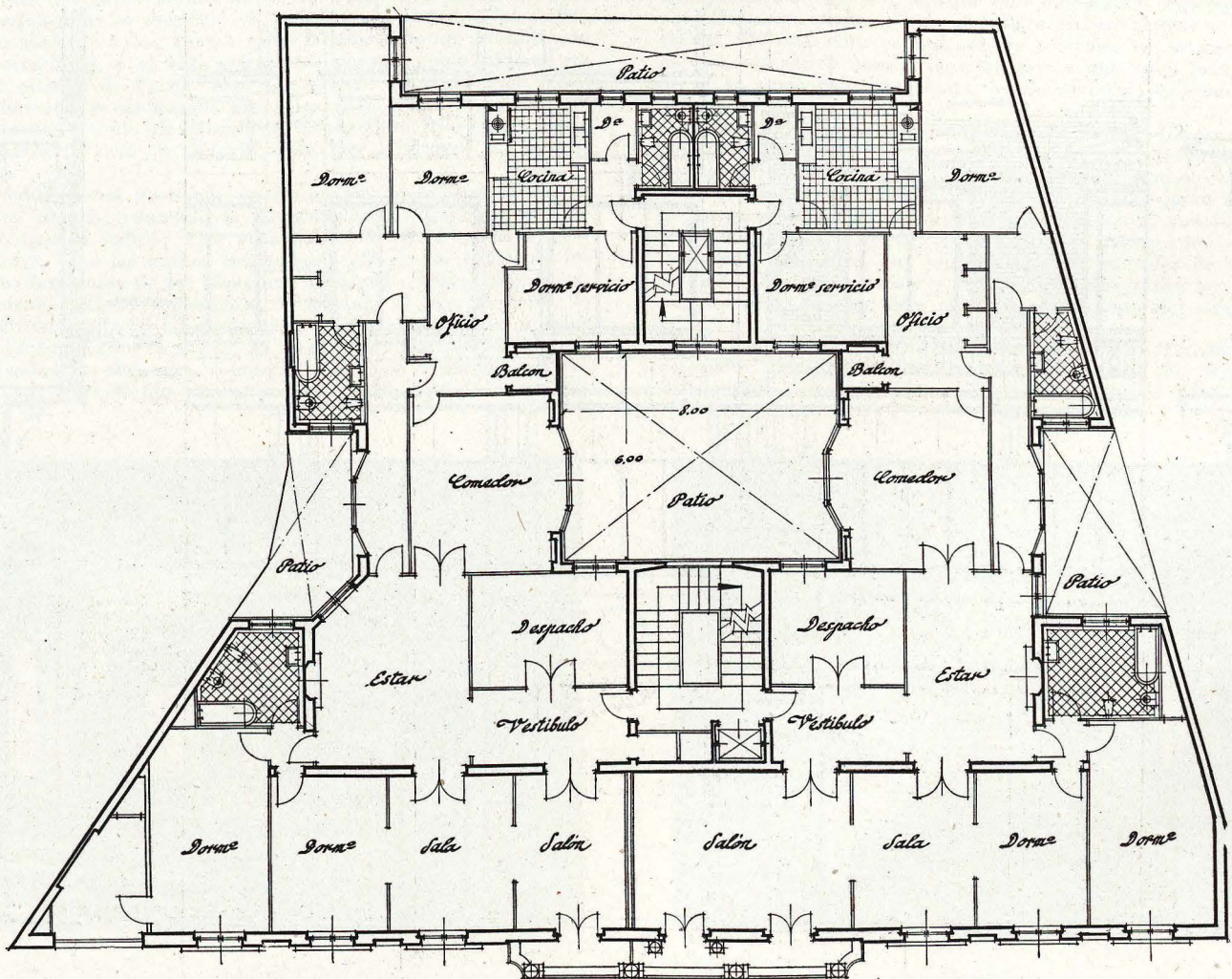

Planta 5ª



Patio interior.—Carpintería metálica blanca con el cerco verde.

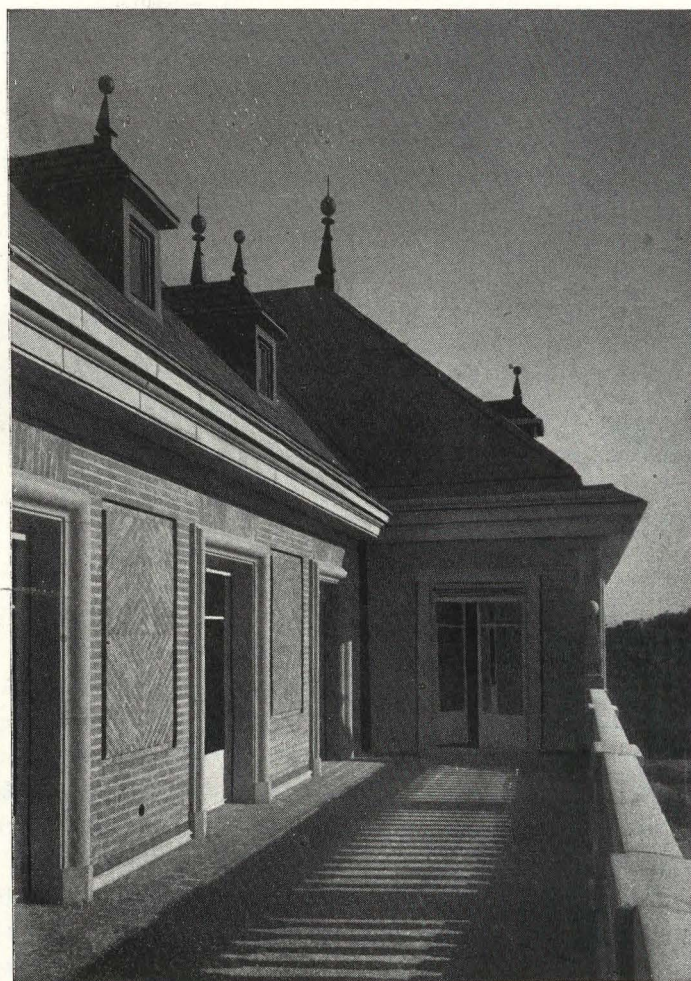

Detalle de terraza.—Paramento de ladrillo de mesa, jambas de piedra artificial. Cubierta de pizarra.

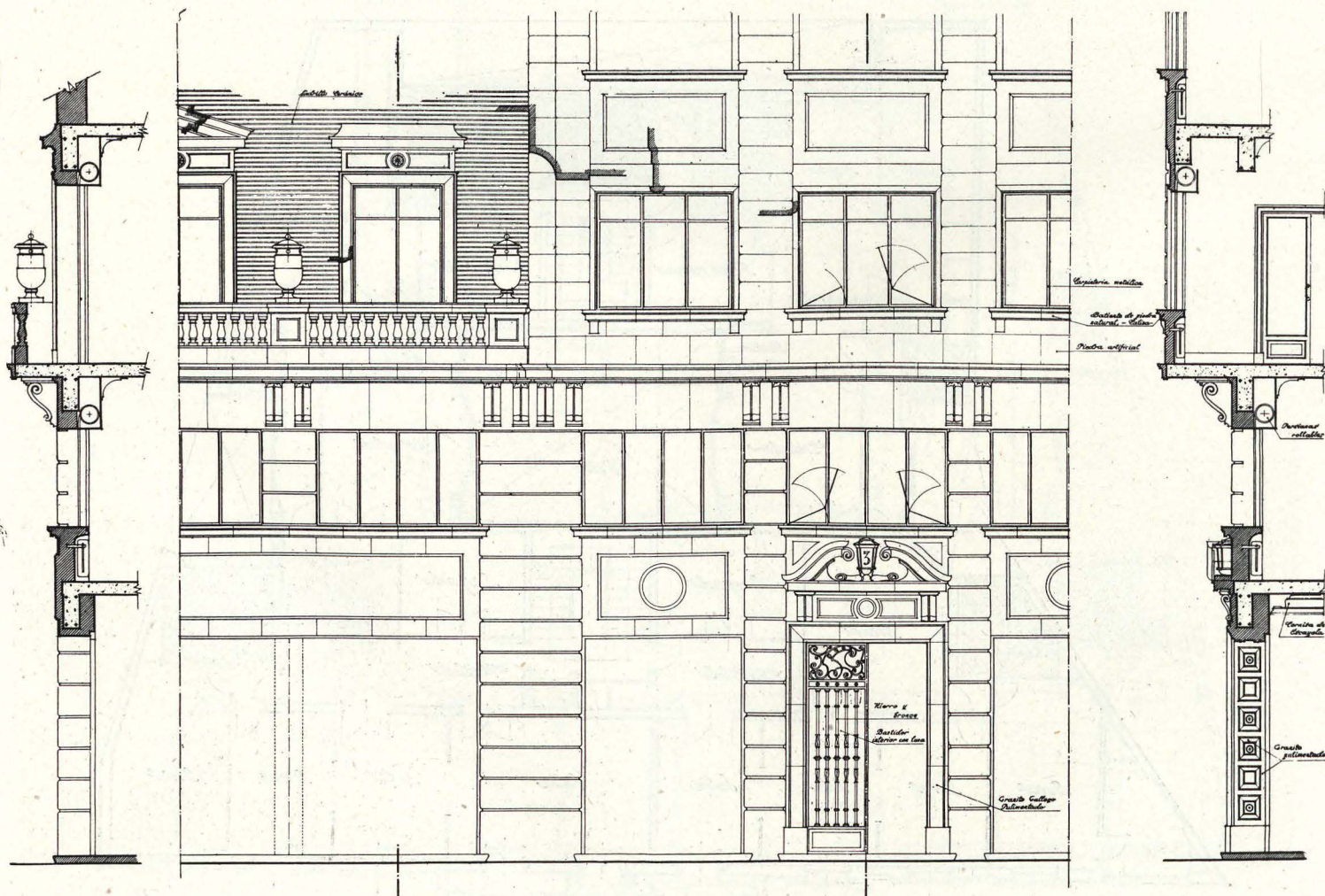

Detalles de fachada