

CASA EN DEVA

ARQUITECTO: GERMAN VALENTIN GAMAZO

Un hotel de veraneo en una playa es un tema extraordinariamente atractivo para un arquitecto, sobre todo si se plantea en términos de gran libertad para su composición y cuando, por el conocimiento de las personas que han de vivirlo y del lugar en que se construye, se tienen grandes probabilidades de acierto al proyectarlo.

La situación del solar, frente a un espacio libre correspondiente a los jardines de dos casas del lado opuesto de la calle, que permite ver entre ellas la playa y el mar, ha condicionado el emplazamiento del edificio, adosándolo al lado derecho de la parcela para conseguir el máximo de vistas hacia el Norte. Los hoteles que rodean el emplazamiento son todos ellos de extraordinario gusto, dentro del ambiente de la arquitectura de la región, lo que ha influido poderosamente en el carácter que se ha dado al hotel. El extraordinario buen gusto de su propietario, don Enrique Cárdenas, ha auxiliado continuamente al autor en la resolución de los problemas decorativos. La escalera, de madera de cas-

taño al natural, y el fondo de la chimenea del comedor, revestida de estanterías del mismo material, en las que la policromía de los libros alterna con las cerámicas finas rodeando un magnífico modelo de barco, responden todas en su carácter al ambiente de la región.

Siendo el nivel de la calle más alto que el del solar, se ha proyectado el hotel en tres plantas, dejando una en semisótano, en el que se establecen los servicios de: cocina, cuarto de plancha, dormitorio de servicio, lavadero y carbonera. En la planta primera se desarrolla el zaguán, cuarto de estar y comedor, un dormitorio y un cuarto de aseo; y en la planta principal, cuatro dormitorios y otro cuarto de aseo. Las dimensiones y disposición de la planta han permitido resolver la construcción en forma muy sencilla, apoyando los forjados y cubierta en los muros exteriores y en un soporte central. Se han hechos aquéllos en mampostería, y éste, así como los forjados y planos de cubierta, en hormigón armado, consiguiendo una economía de construcción extraordinaria.

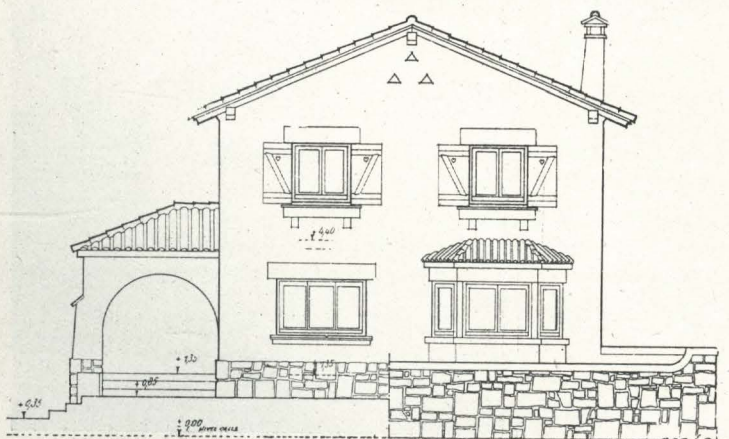

Fachada principal

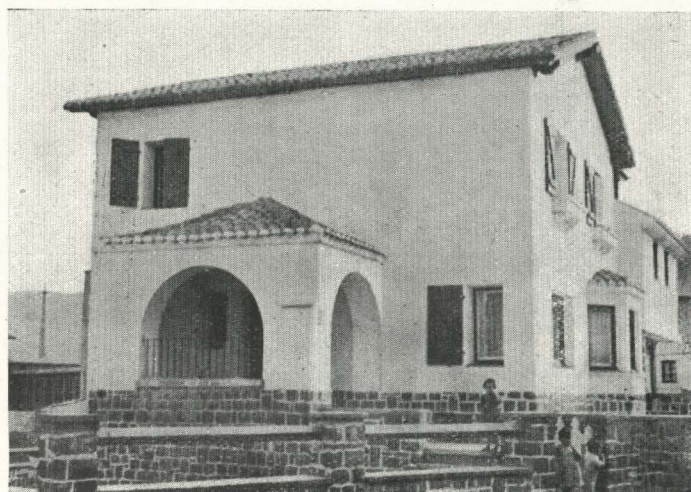

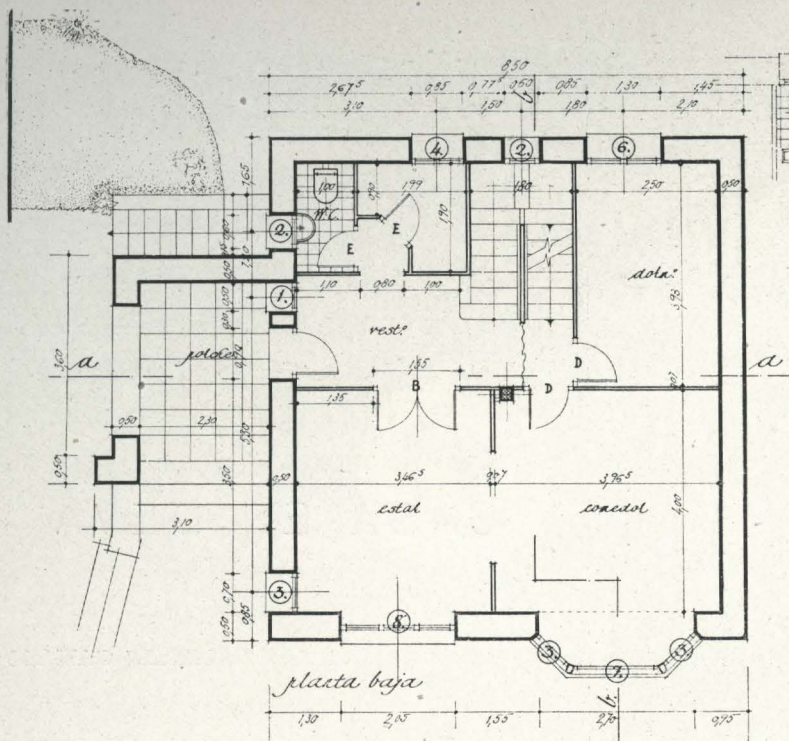

Planta baja

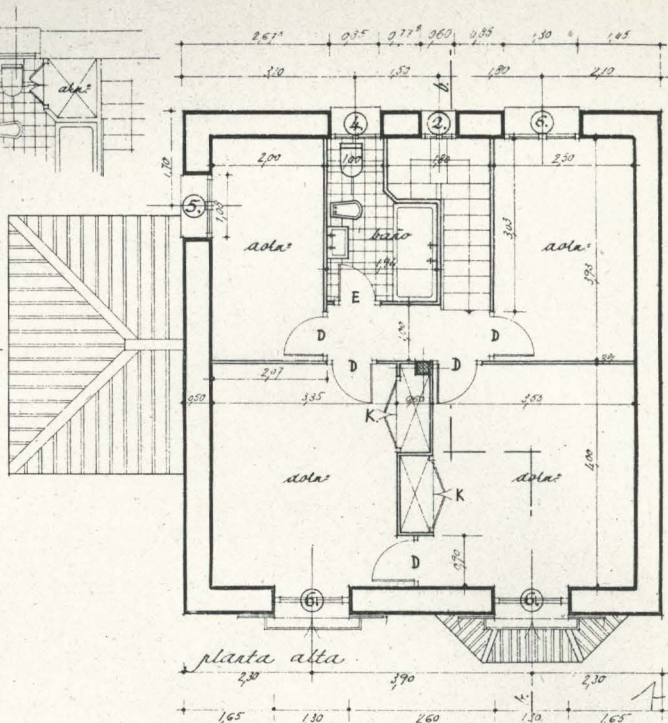

Planta de dormitorios

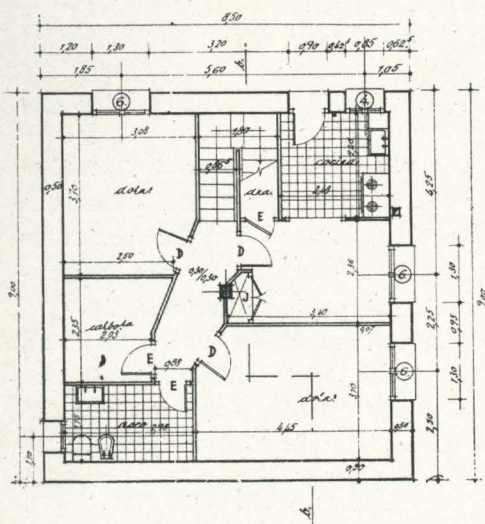

Planta de servicios

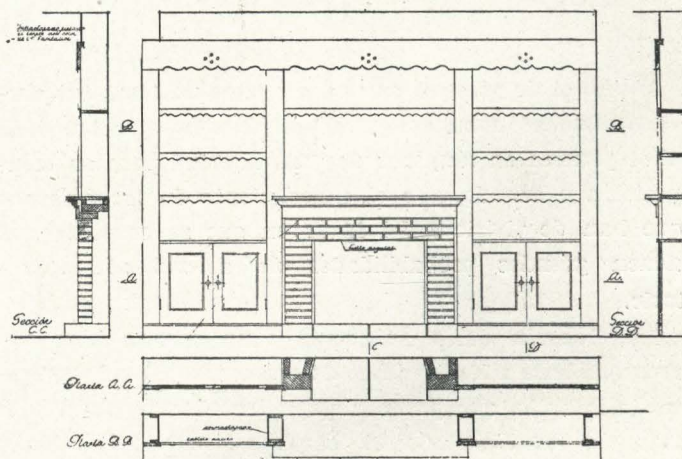

Chimenea en el comedor

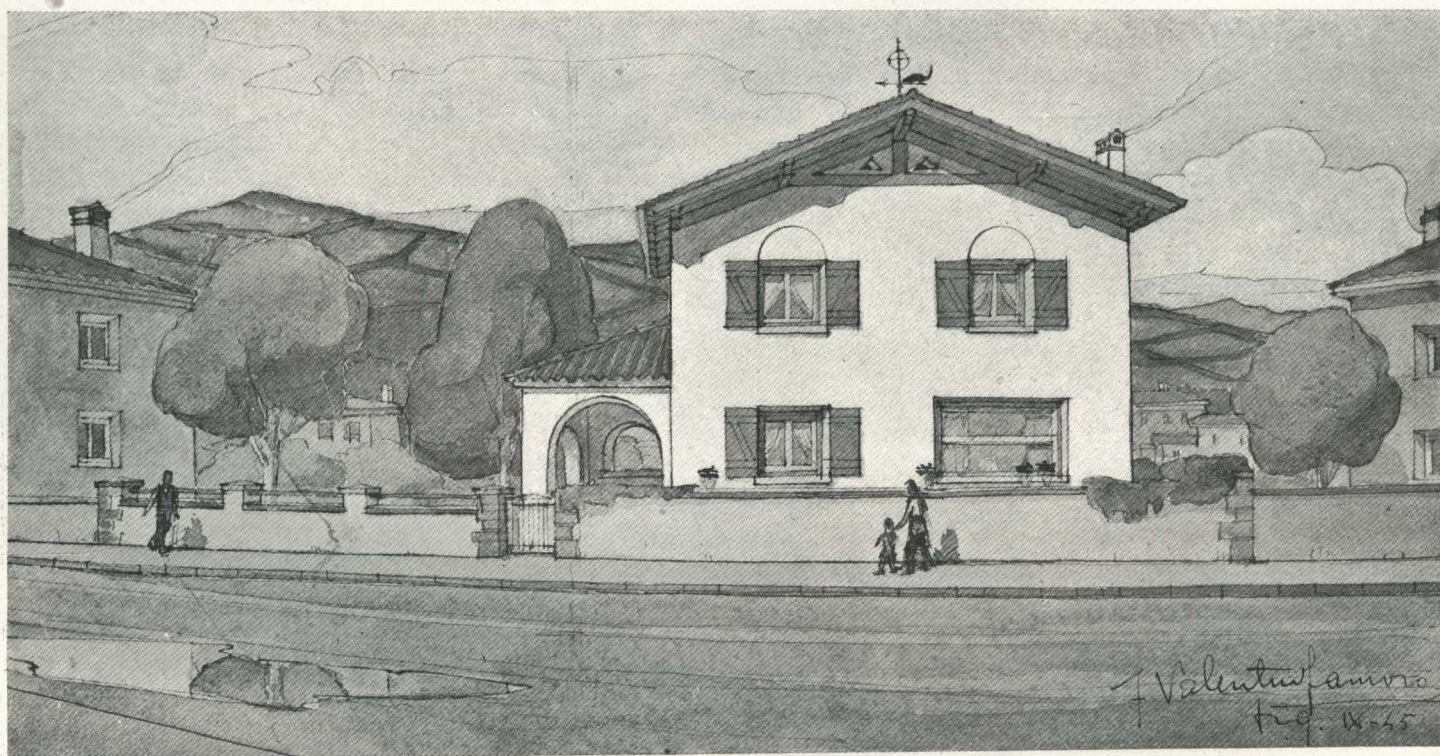

Perspectiva