

CASA EN CAMORRITOS

ARQUITECTO: JOSE MARIA RIVAS EULATE

Las necesidades que se exigieron como mínimas han sido completamente cubiertas en el poco espacio que puede verse, separando por completo el sector dedicado a dormitorios del destinado a estar. El servicio queda todo concentrado y bastante aislado, dentro de lo que cabe en planta tan pequeña. Como se trata de una familia con posibilidades de crecimiento, esto se ha previsto con la posible utilización del desván existente encima de la estancia. La "manía" del propietario ha sido tener una vista desde la estancia sobre el valle de Cercedilla y sobre el circo de Siete Picos, y esto ha sido perfectamente solucionado.

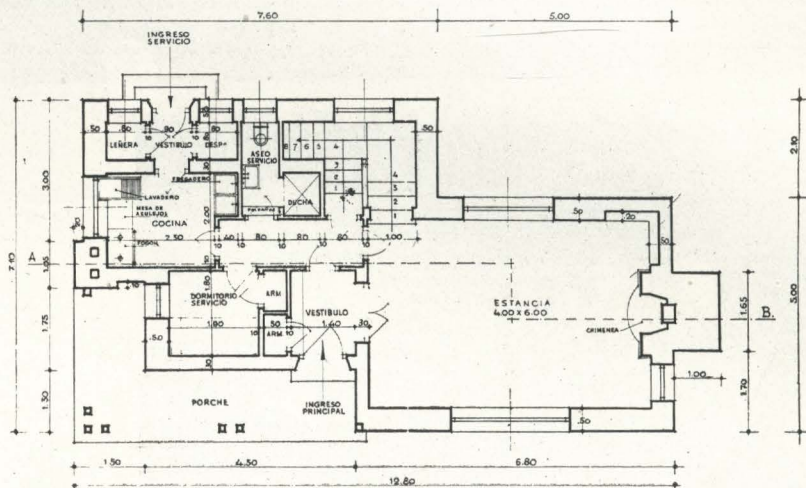
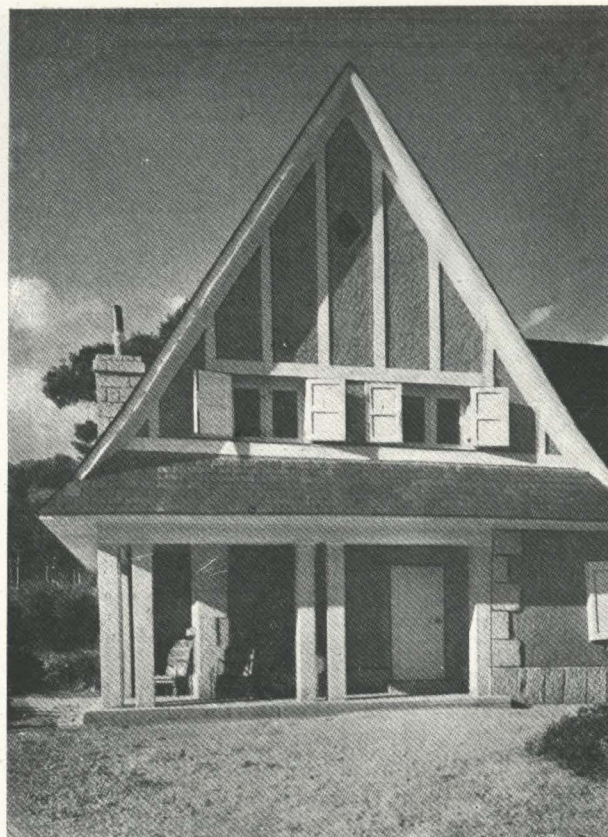

Planta baja

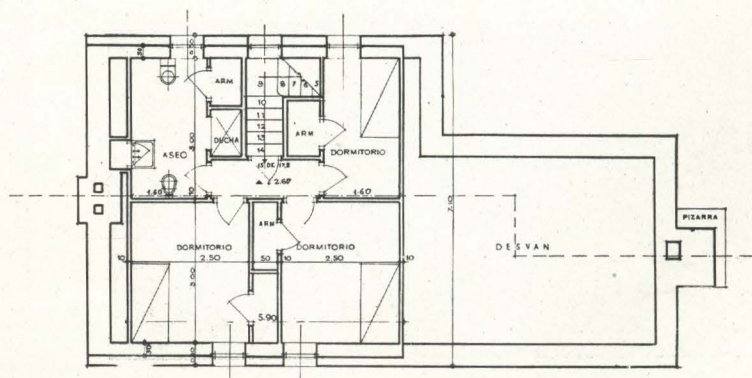

Planta alta



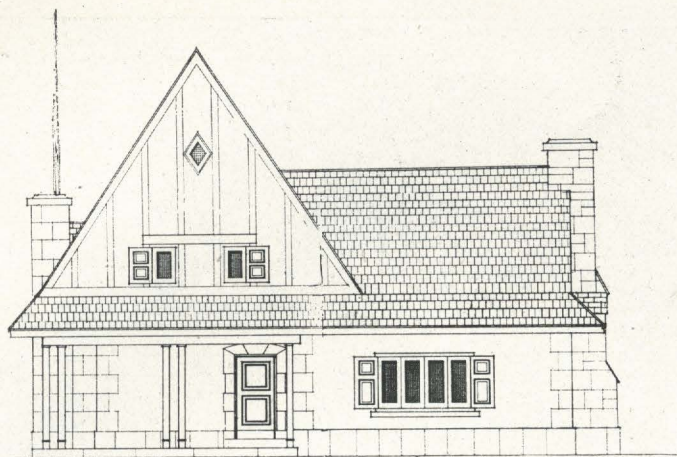

Alzado sur

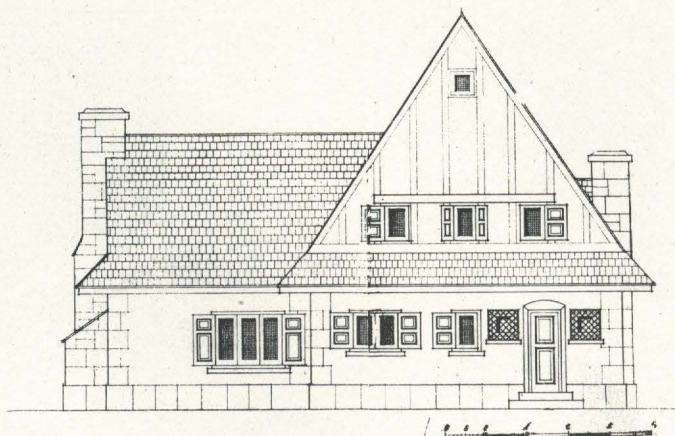

Alzado norte

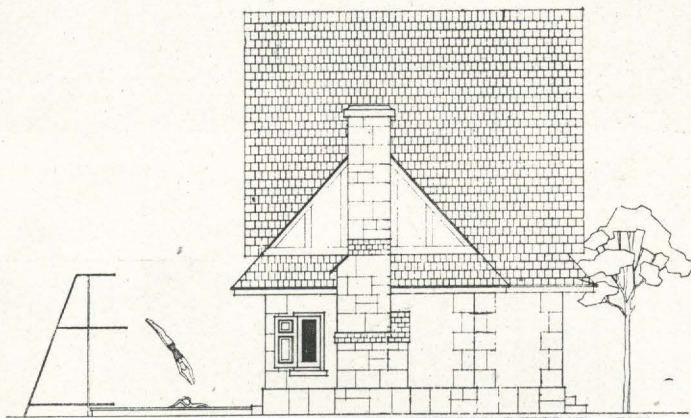

Alzado este

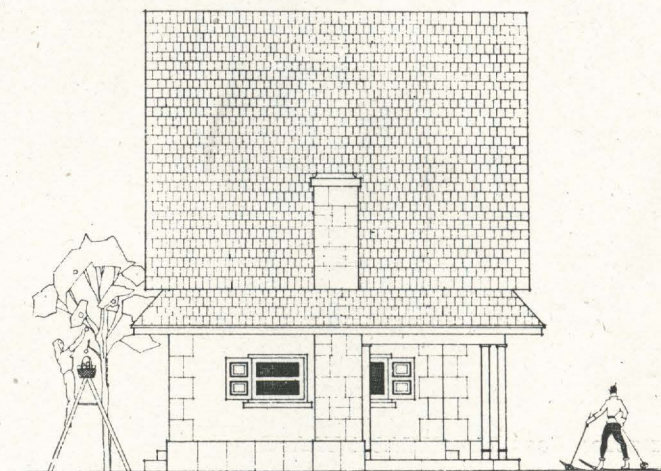

Alzado oeste

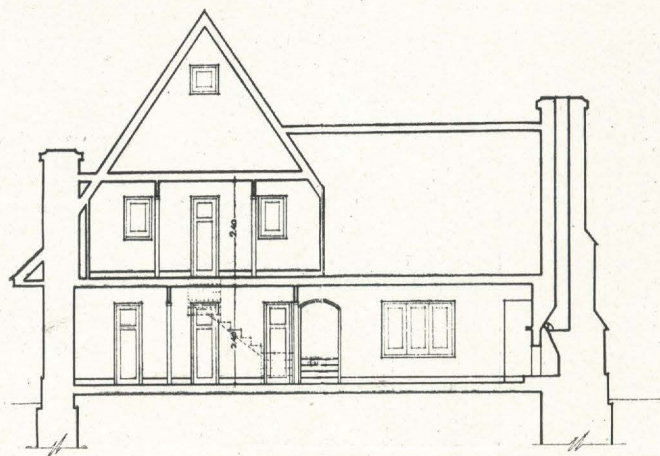

Sección

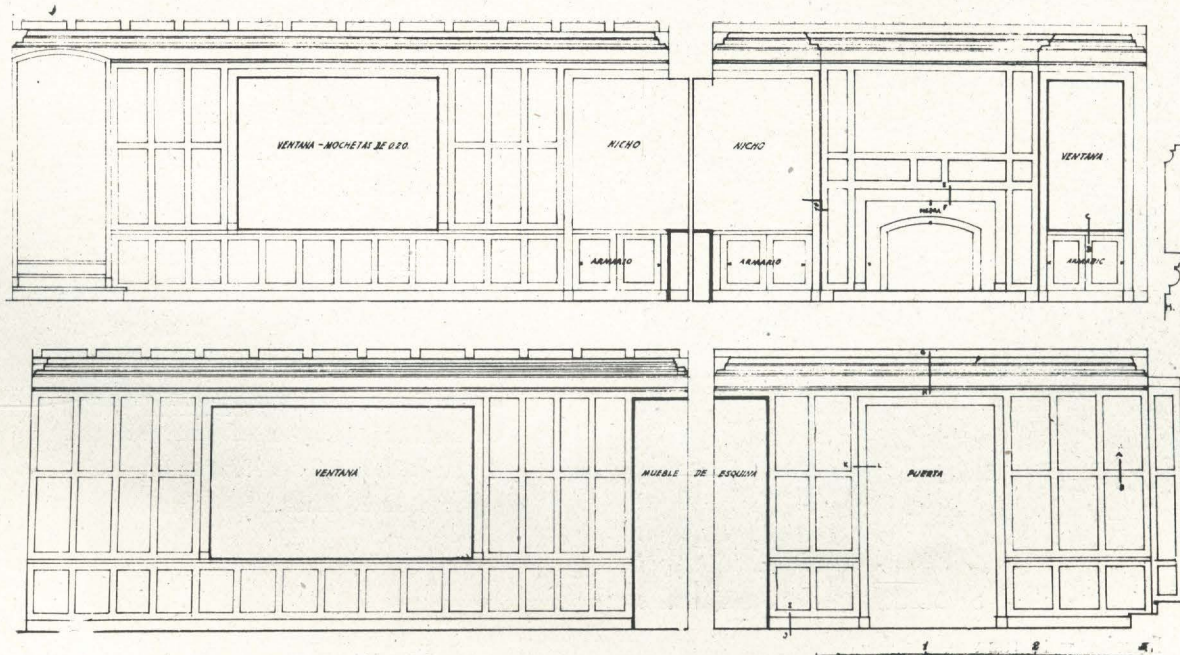

Desarrollo de la estancia

