

CASA EN TORRELODONES

ARQUITECTO: CARLOS DE MIGUEL

En una parcela de la antigua finca "Las Marias", en Torrelodones, se ha construido esta casa de campo en una planta general, semisótano con garaje, calefacción y y servicios, y un dormitorio abuhardillado en la cubierta.

El programa de la planta para la familia que lo habita comprende tres dormitorios, de padres, hija y huéspedes, la zona de estar y el servicio. Está construido con muros de mampostería, vista en zócalos y revocados el

resto con guarniciones de piedra en los huecos. La cubierta es metálica, con pizarra al exterior. Como se dice en las memorias, el resto responde a las normas de la buena construcción.

La parcela, grande, ha permitido un desahogo de anejos, terrazas, piscina y jardinería, que unido al buen emplazamiento y excelentes condiciones salutarías de la región, hacen de la residencia un lugar agradable.

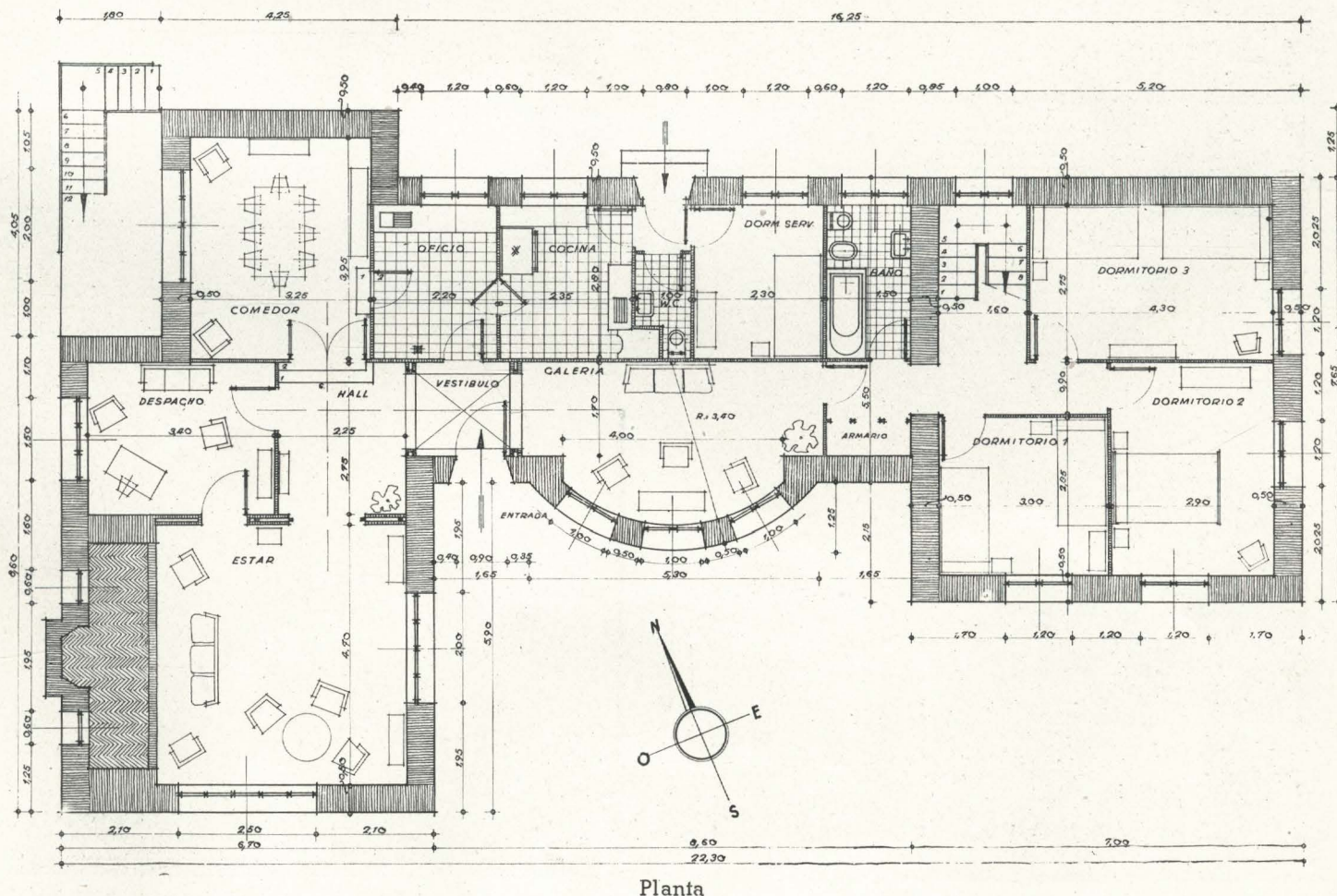

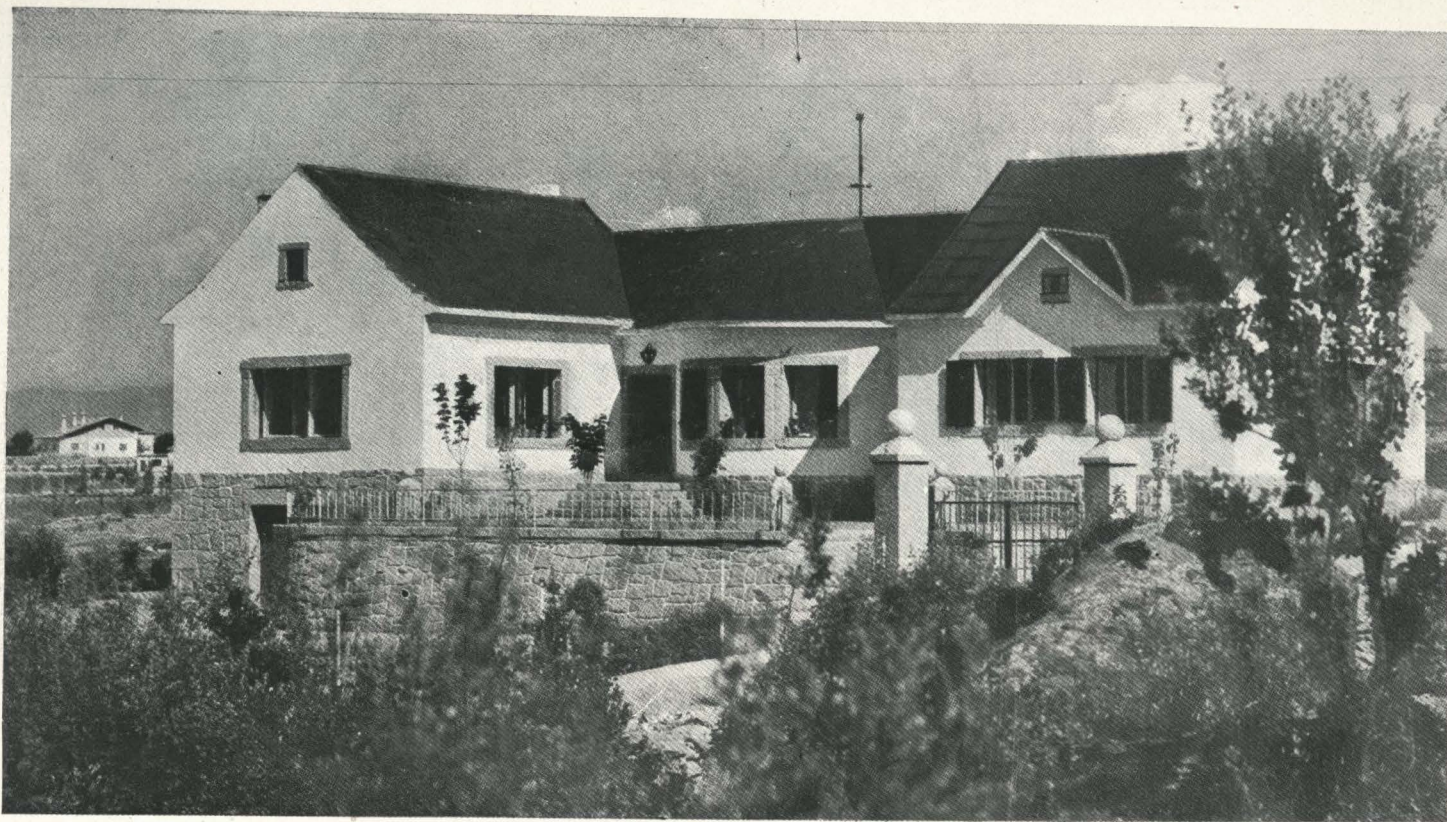

Fachada principal vista desde la carretera

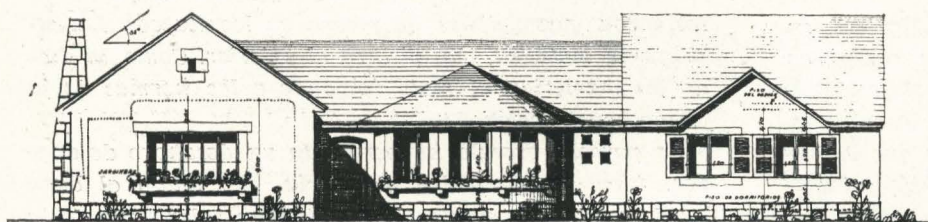

FACHADA AL MEDIODIA.

Fachada Mediodía

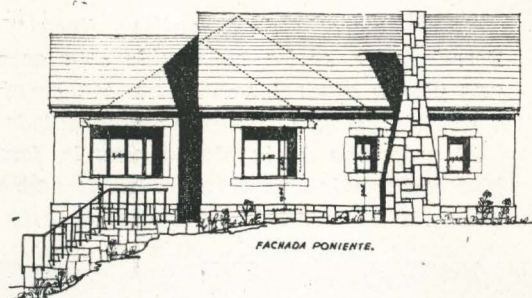

FACHADA PONIENTE.

Fachada Oeste

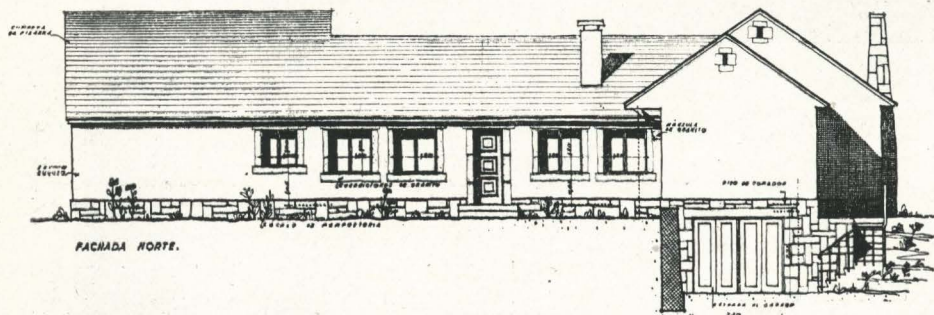

FACHADA NORTE.

Fachada Norte

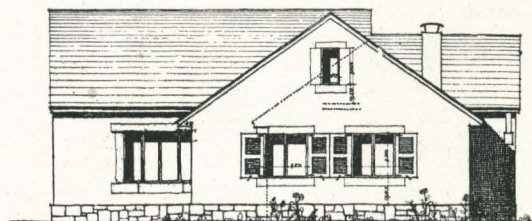

Fachada Este



Vista de fachada posterior

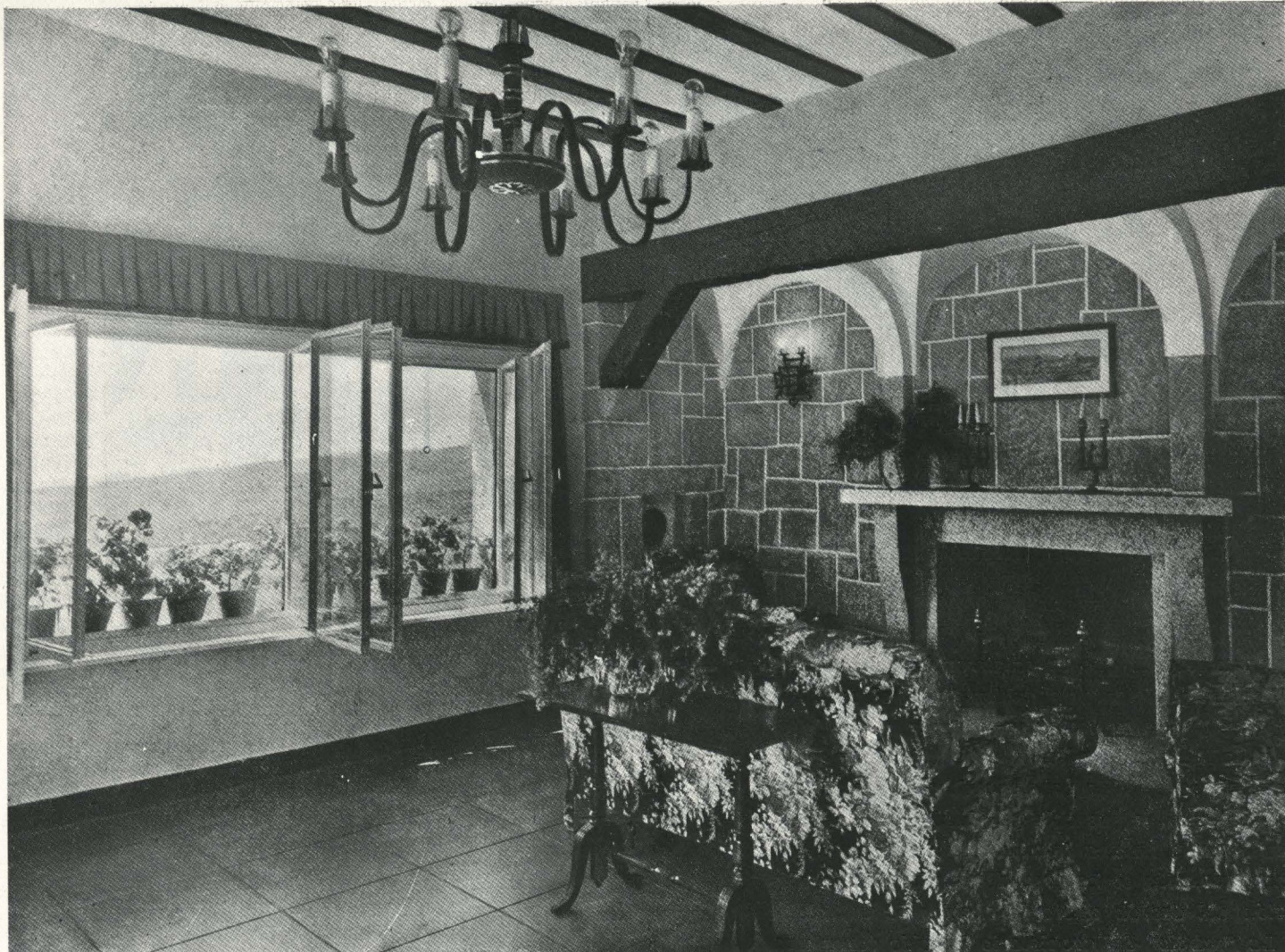

Aspecto parcial del cuarto de estar

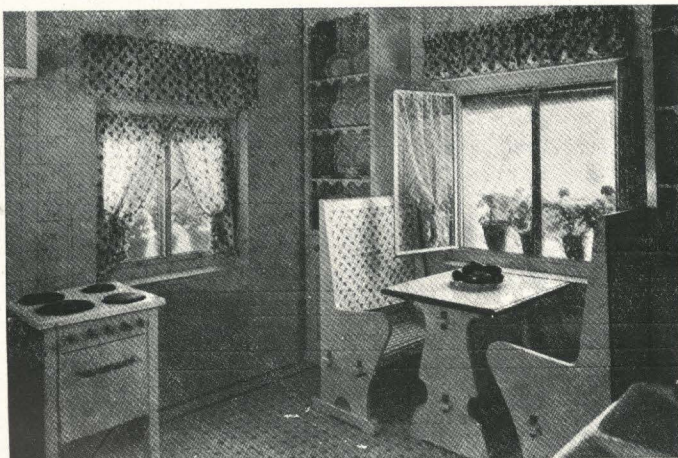

Detalle de cocina



Entrada a la finca

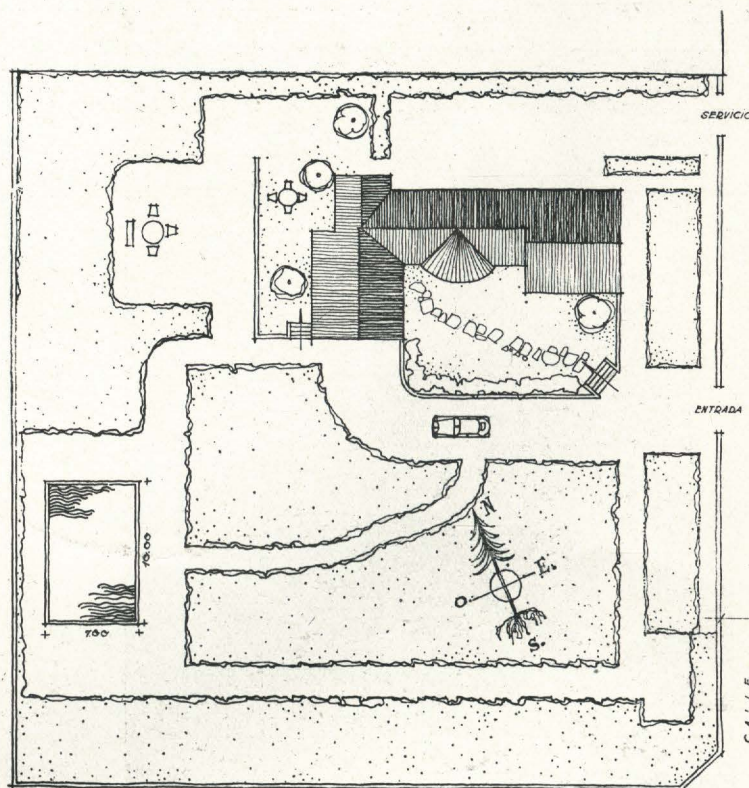

Emplazamiento