

CONCURSO NACIONAL DE ARQUITECTURA - AÑO 1946  
PROYECTO DE PLAZA DE ACCESO AL ACUEDUCTO DE SEGOVIA

PRIMER PREMIO

*Arquitectos: LUIS LAORGA GUTIERREZ*

*FRANCISCO JAVIER SAENZ OIZA*



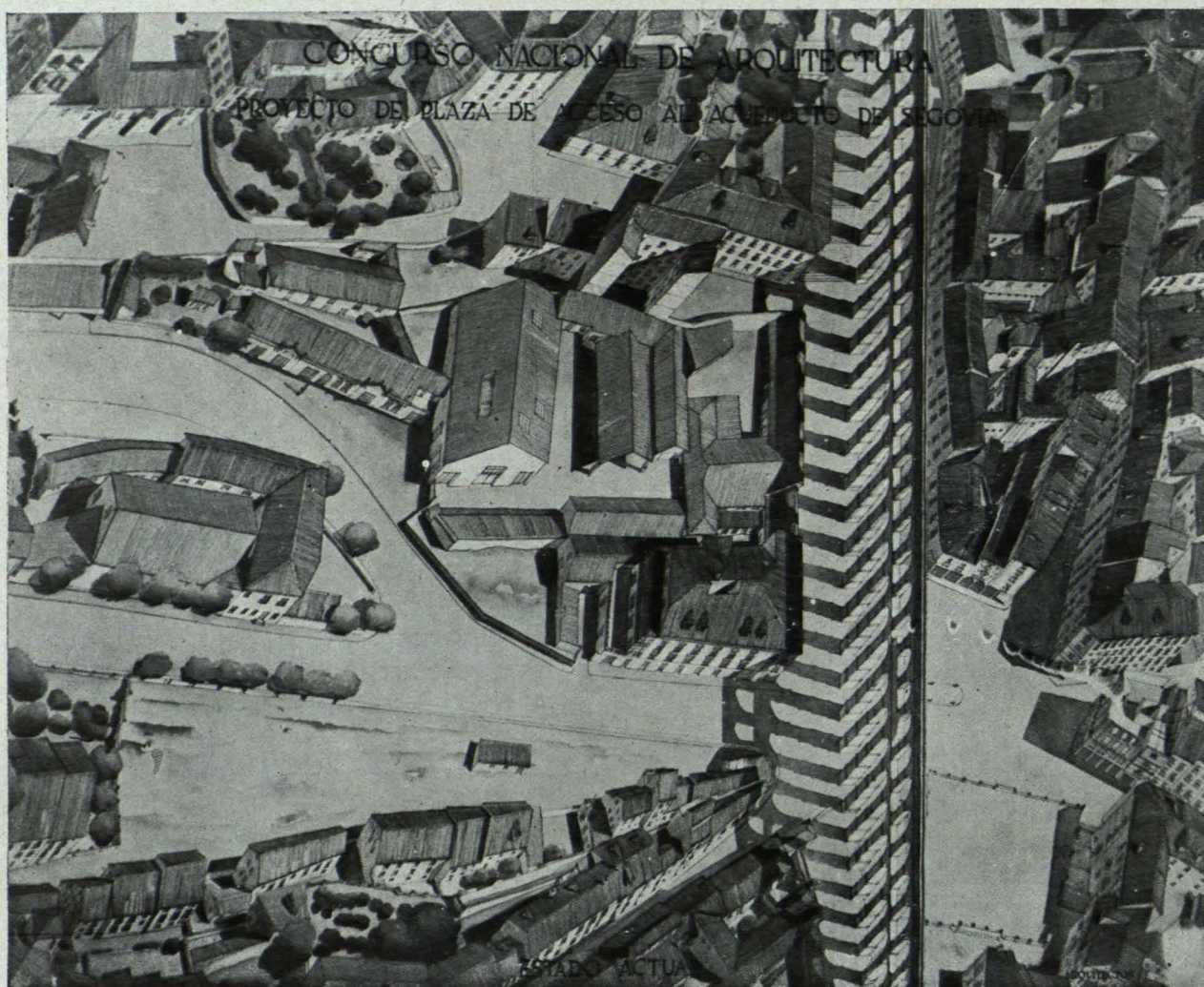

Estado actual.

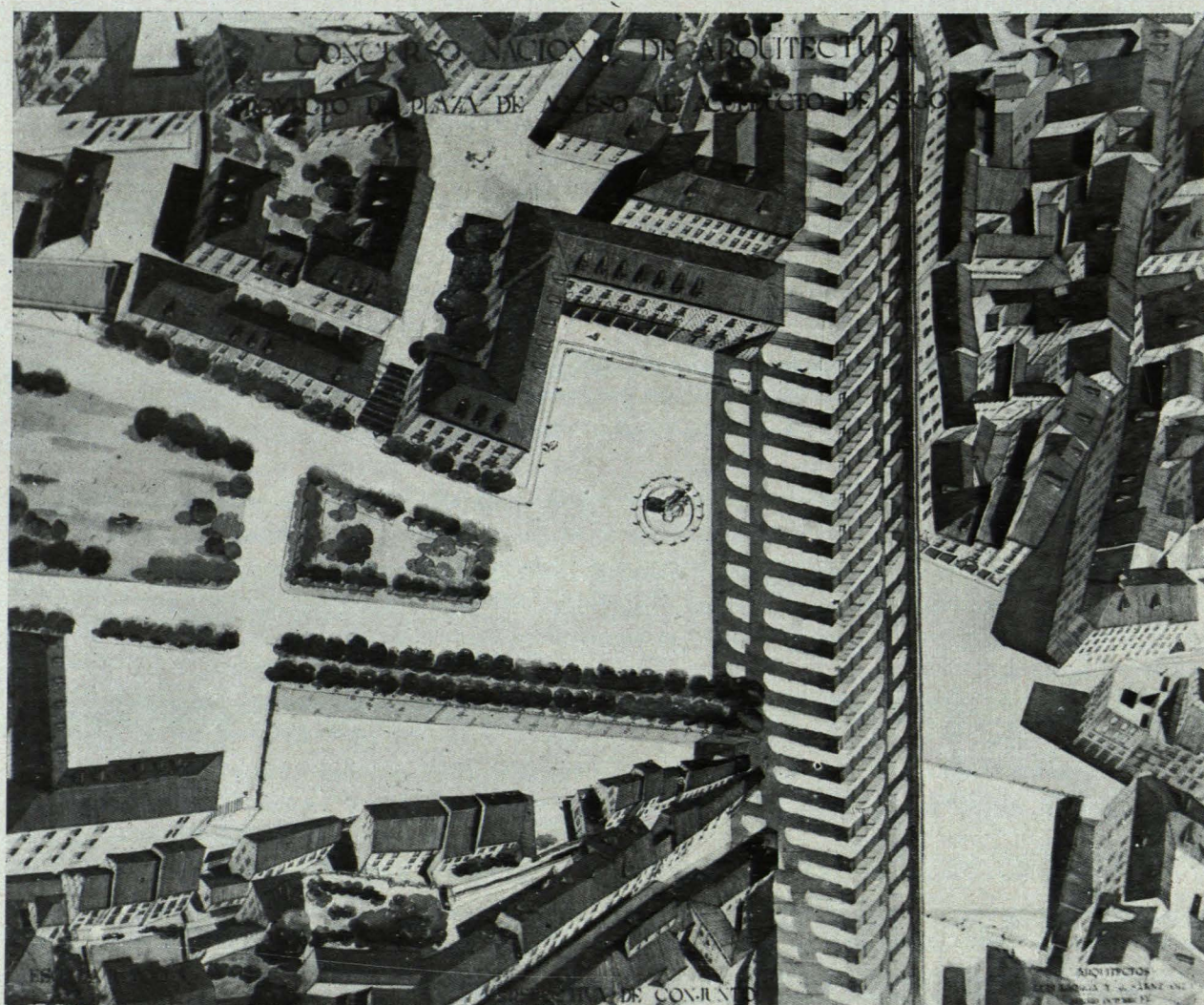

Proyecto de conjunto.







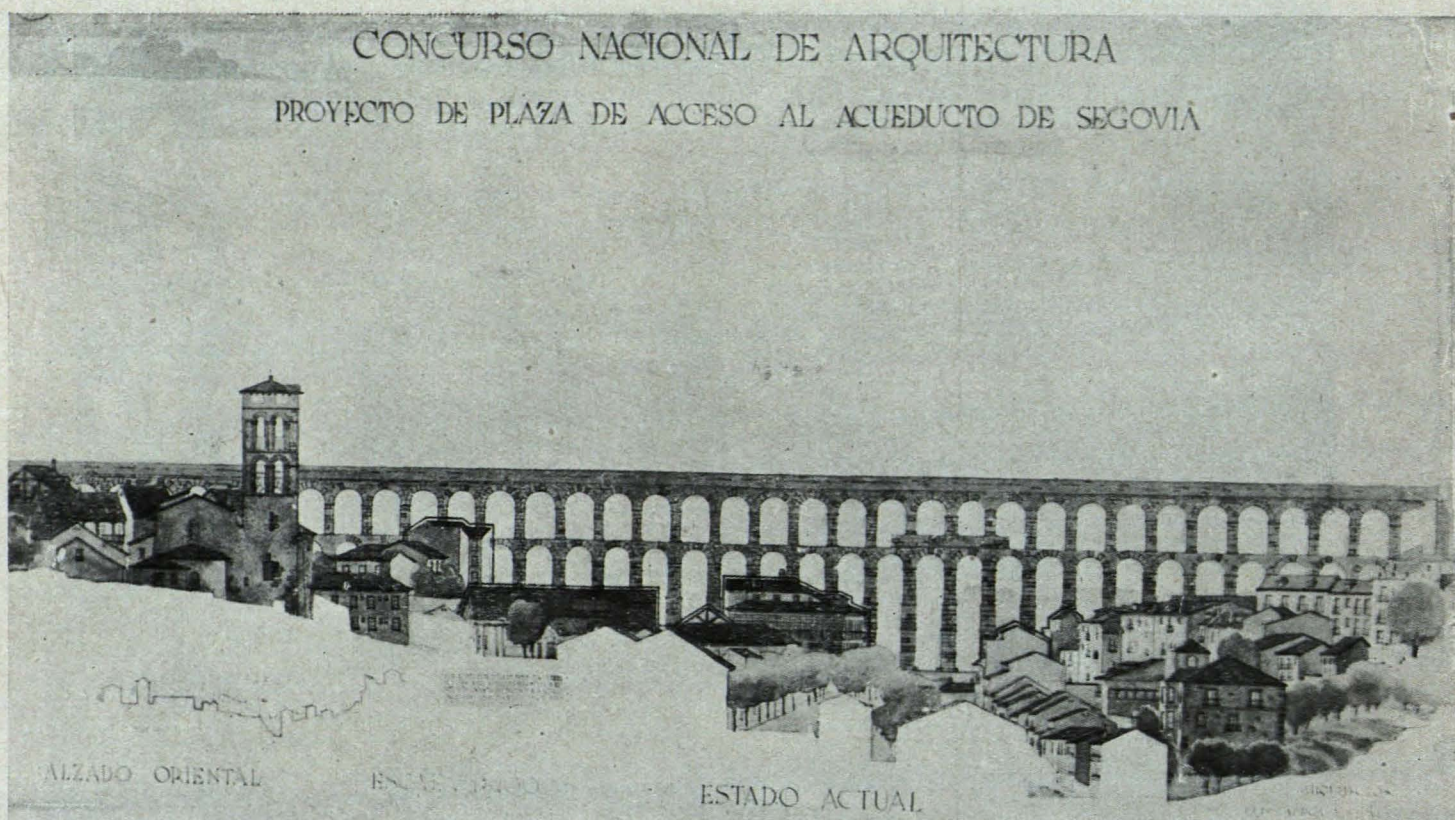

Alzado oriental.—Estado actual.



Perspectiva de conjunto con solución de plaza abierta.



CONCURSO NACIONAL DE ARQUITECTURA  
PROYECTO DE PLAZA DE ACCESO AL ACUEDUCTO DE SEGOVIA

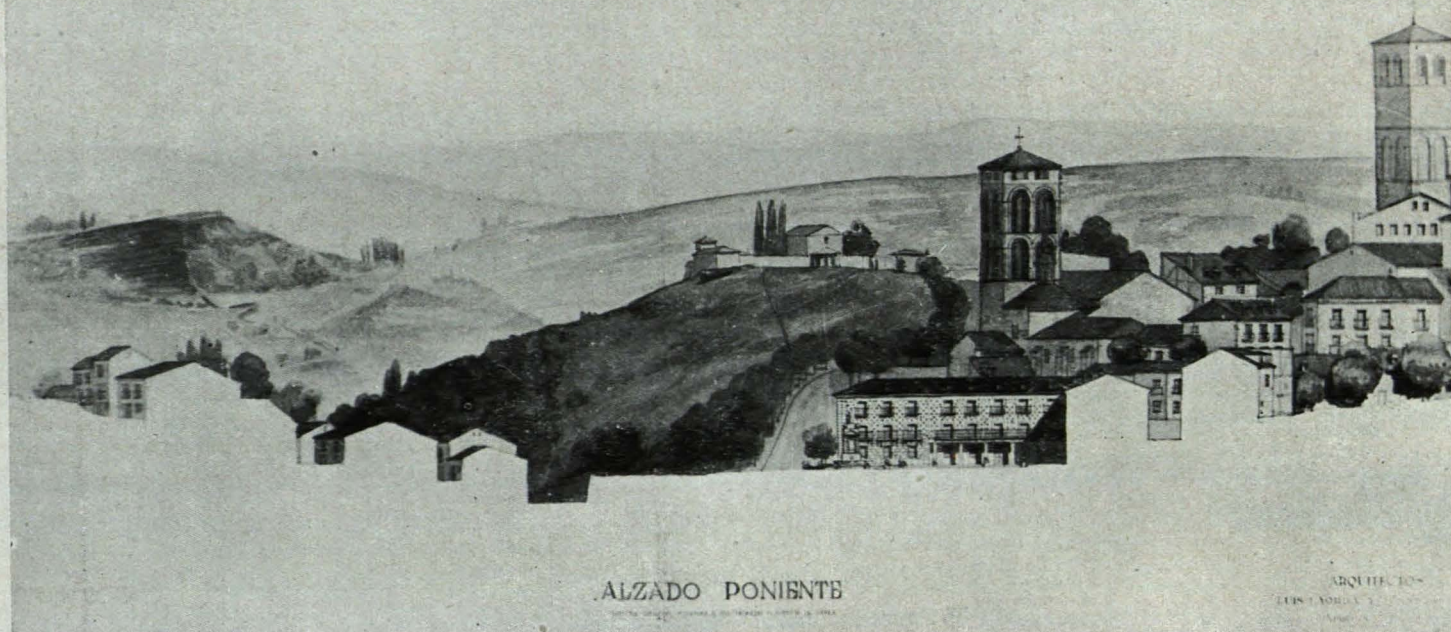

Alzado poniente.

CONCURSO NACIONAL DE ARQUITECTURA  
PROYECTO DE PLAZA DE ACCESO AL ACUEDUCTO DE SEGOVIA

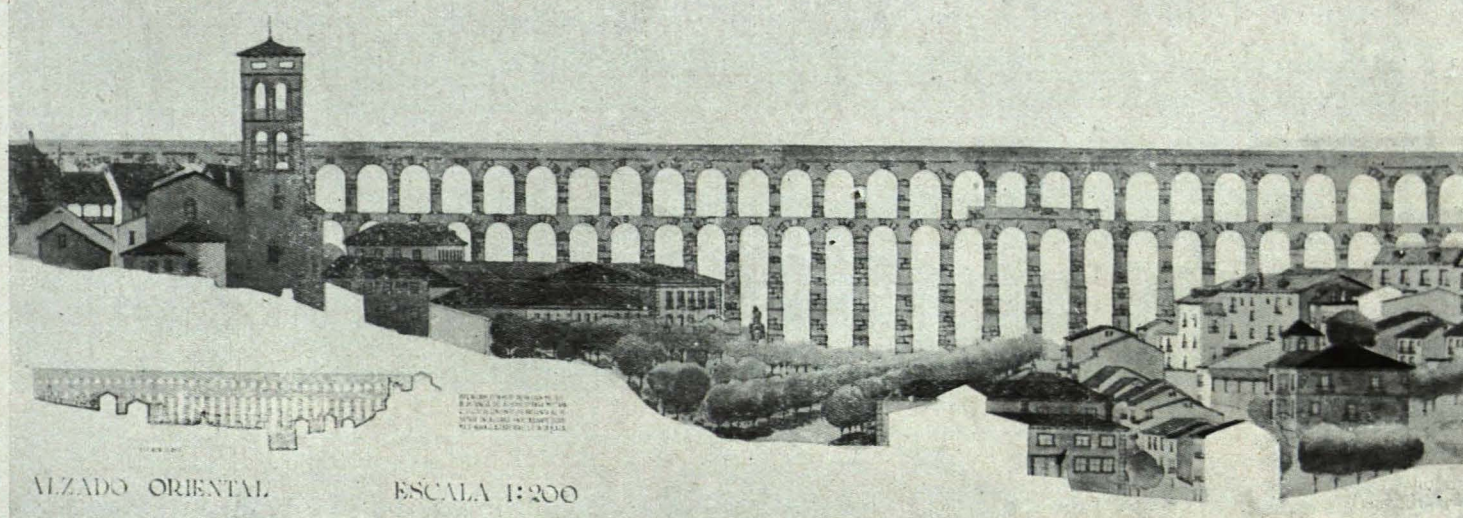

Alzado oriental.



CONCURSO NACIONAL DE ARQUITECTURA  
PROYECTO DE PLAZA DE ACCESO AL ACUEDUCTO DE SEGOVIA



Alzado lateral.—Estado actual.

CONCURSO NACIONAL DE ARQUITECTURA  
PROYECTO DE PLAZA DE ACCESO AL ACUEDUCTO DE SEGOVIA



Alzado lateral.



CONCURSO NACIONAL DE ARQUITECTURA  
PROYECTO DE PLAZA DE ACCESO AL ACUEDUCTO DE SEGOVIA

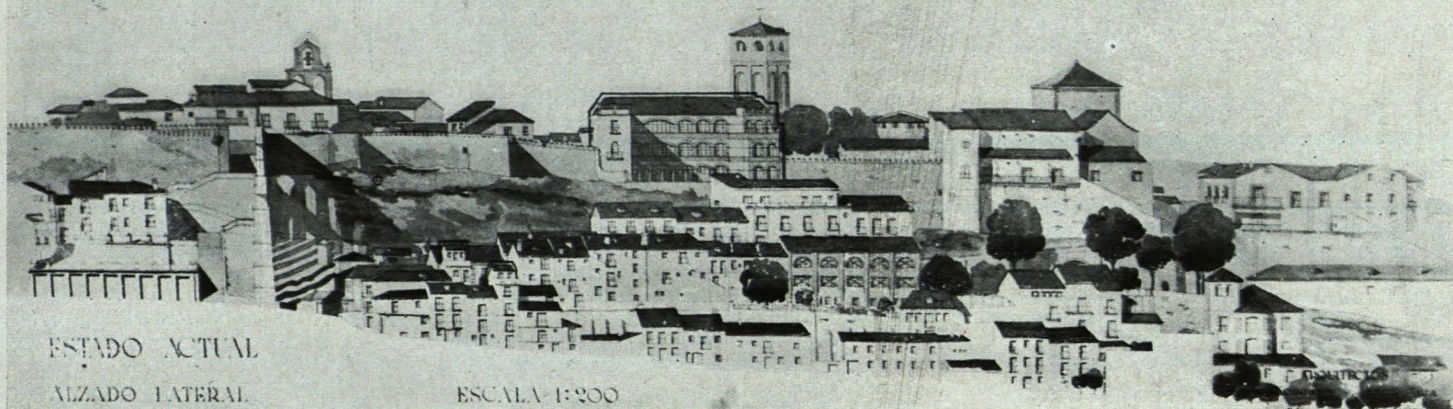

Estado actual.—Lado sur.

CONCURSO NACIONAL DE ARQUITECTURA  
PROYECTO DE PLAZA DE ACCESO AL ACUEDUCTO DE SEGOVIA

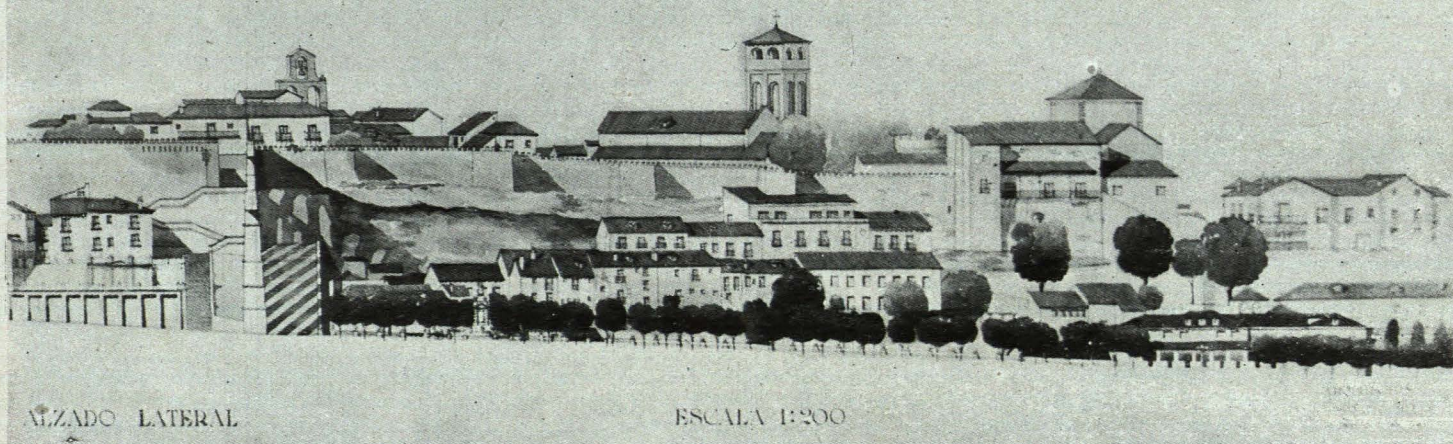

Alzado lateral.—Lado sur.



CONCURSO NACIONAL DE ARQUITECTURA  
PROYECTO DE PLAZA DE ACCESO AL ACUEDUCTO DE SEGOVIA

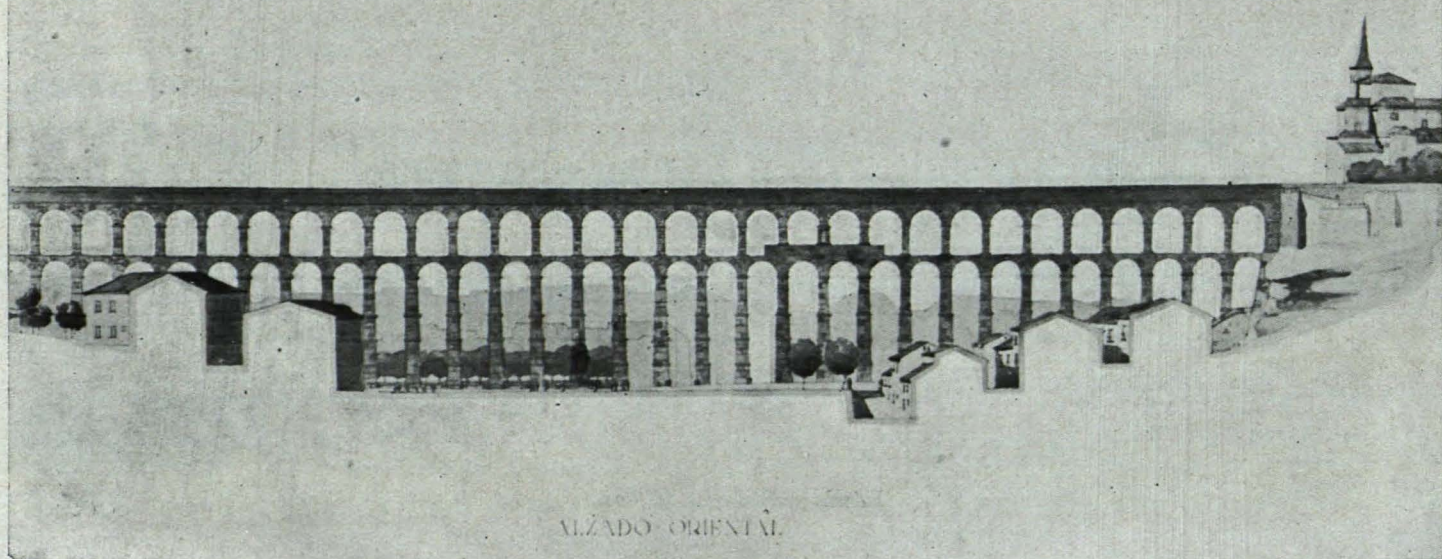

Alzado oriental.



Perspectiva parcial de la plaza.