

ENSAYO DE ALOJAMIENTO EN LOS SUBURBIOS ALBERGUE DE URGENCIA EN USERA

Arquitectos: ENRIQUE HUIDOBRO PARDO
JUAN NAVARRO CARRILLO

Para resolver el urgente problema de alojar a las familias que viven en cuevas, chamizos y chozas se ideó construir estos albergues, que pudieran servir de escalón o paso entre la cueva y la vivienda familiar, resolviendo con ello el doble problema de proporcionar un alojamiento más digno a estas familias e ir educándolas para que aprendan después a cuidar las viviendas definitivas que se les designe.

Se ha comenzado por un recinto en la colonia de los Almendrales (barrio de Usera), donde se están construyendo veinticuatro viviendas de urgencia, compuesta cada una de una gran pieza de estar-cocina-comedor, donde puede habilitarse también una cama, un dormitorio y un W. C., con luz y ventilación a un pequeño patio individual, con el fin de que se pueda examinar periódicamente su limpieza.

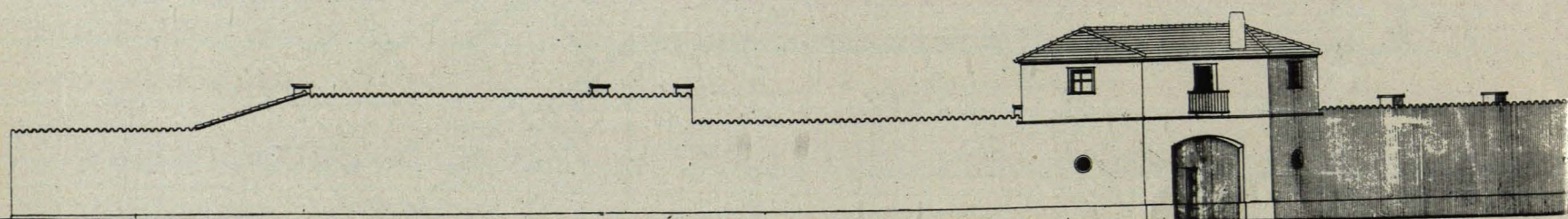

Fachada a la calle 5.

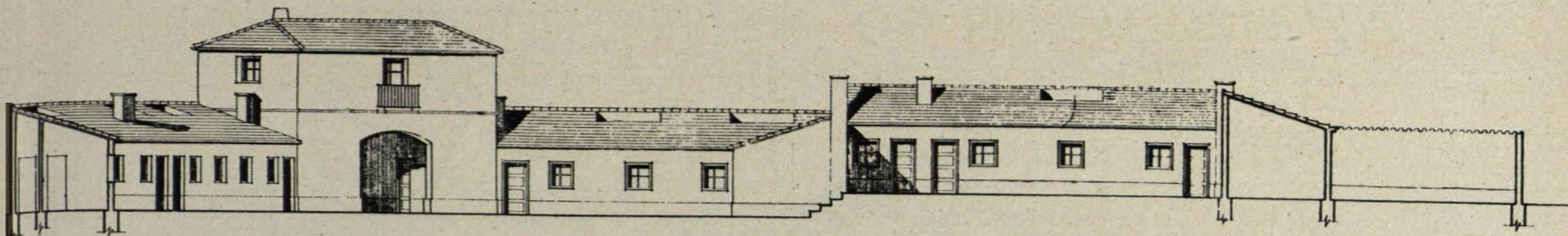

Alzado Y - Y.

Completa el albergue la vivienda del guarda o vigilante, colocada en la única entrada del recinto, compuesta de dos plantas, formándose así un torreón que, a más de proporcionar una silueta más agradable al conjunto, sirve para vigilar todo el recinto desde el balcón central sobre la puerta interior de acceso.

Se construye también un lavadero común, orientado y abierto al Mediodía y en comunicación con un gran espacio soleado de tendedero común.

Dentro de este recinto pentagonal se limitan varias zonas, separándose por medio de escalones y bancos que salvan pequeñas diferencias de nivel.

El sistema de construcción adoptado ha sido, en la cimentación, hormigón de grava con mortero de cemento; muros de fábrica de ladrillo de un pie de espesor en fachada y de medio pie en los muros de división de cada vivienda y en los de patios de W. C.;

tabiques de panderete en las divisiones de habitaciones. El solado se limita a un tendido de cemento con mezcla de almazarrón, para proporcionar color. La cubierta de teja plana, por su poco peso, sobre armadura de madera.

Exteriormente irá todo enfoscado y encalado y la carpintería pintada en tono oscuro como el nogal.

El sistema empleado para los W. C. es de tazas turcas, fabricadas en obra para conseguir una mayor economía.

Todas las viviendas llevarán su fogón de fábrica y su pila fregadero con agua corriente.

Se pretende con este modo de construcciones efectuar un ensayo entre esta clase de familias, para, caso de conseguir un éxito, repetirlo en distintas zonas de los suburbios madrileños y conseguir así una mayor celeridad para resolver el urgente problema de alojamiento de esta población.

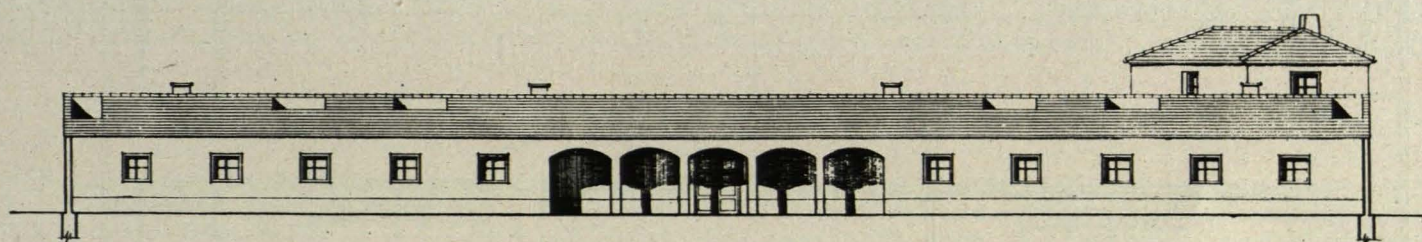

Alzado Z - Z.

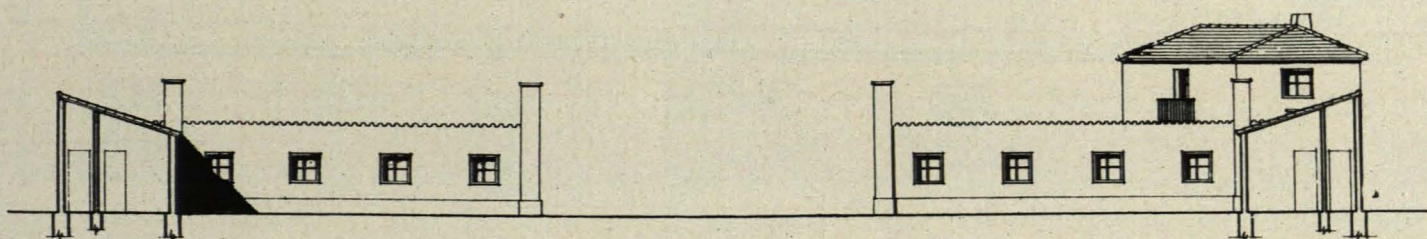

Alzado X - X.

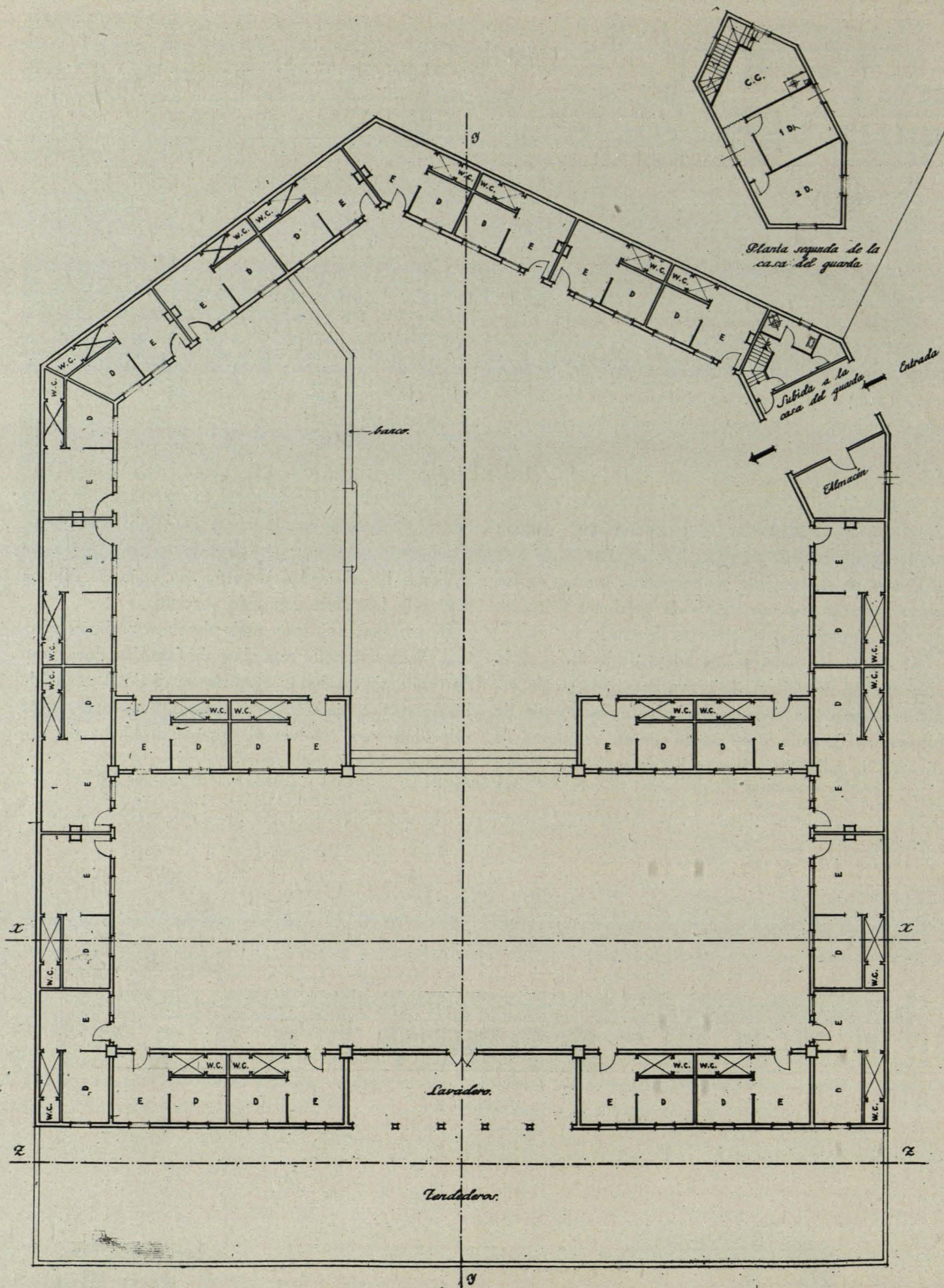

Planta general.