



## RESIDENCIA EN SAN ISIDRO

Arquitectos: JACOBS y GIMENEZ - A. J. FALOMIR

*Esta residencia se ha construido sobre un amplio terreno, en un pintoresco lugar de San Isidro, sobre la barranca que mira al Río de la Plata, desde la cual se domina un amplio horizonte.*

*Forma parte integrante de una antigua quinta de don Manuel Aguirre, cuyo terreno posee añosos árboles de valiosas especies, que se han conservado en su totalidad al diseñar el nuevo parque que da marco a la casa habitación.*

*Sus autores han tratado de llenar una triple finalidad: 1.º Un programa de distribución preestablecido, de acuerdo con las exigencias de los propietarios; 2.º Orientación; y 3.º Vista panorámica.*

*Satisfaciendo preferencias personales de los dueños, se ha elegido, en el aspecto exterior, un sentimiento clásico, con adaptaciones modernas en materiales, elementos constitutivos y decoraciones.*

*Procurando que la casa y parque formen una unidad*

*sin mayor transición, se ha buscado que los ambientes de recepción del piso bajo se comuniquen al exterior mediante aberturas que se embuten en la pared, con la gran terraza, de piedra natural, que luego se prolonga hasta la barranca misma, mediante una alfombra de césped.*

*Los paramentos exteriores de los muros son de ladrillos comunes, pintados. Por razones de seguridad, se han colocado rejas en todas las aberturas exteriores, las cuales, durante el día, pueden ser embutidas en los muros para evitar el aspecto deprimente que podrían provocar.*

*El decorado interior es simple, como cuadra al criterio contemporáneo.*

*La escalera se ha construido con peldaños de piedra de Mar del Plata, macizos, empotrados en el muro circular de la caja de la escalera.*

*Lo demás podrá juzgarse de la observación de los planos y fotografías que exponemos.*





Frente hacia el río.

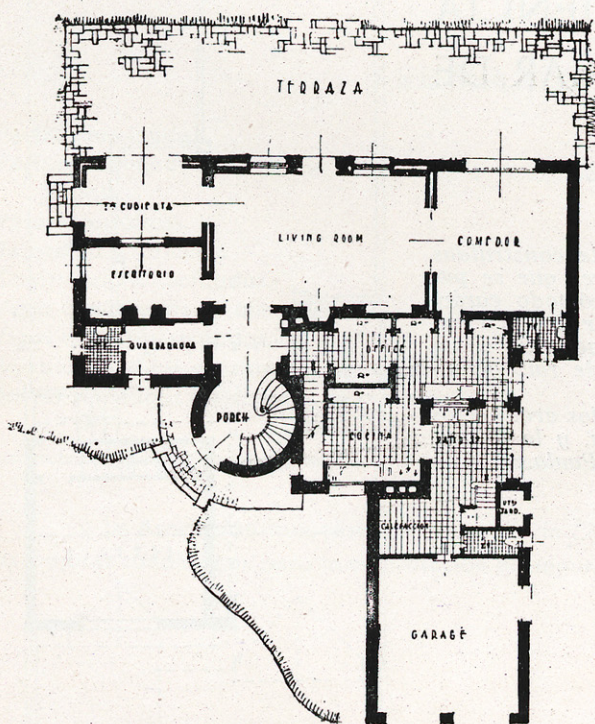

Planta baja.

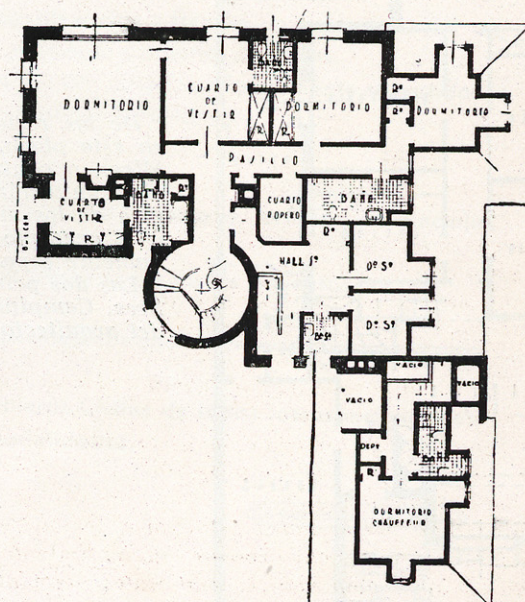

Planta alta.