



RESIDENCIA EN BARRIO PARQUE (BUENOS AIRES)

Arquitectos: DELLEPIANE-BARBARA-SAHORES

La REVISTA NACIONAL DE ARQUITECTURA se complace hoy en traer a sus páginas algunos tipos de casas residenciales argentinas, en las que destaca la influencia española en sus construcciones.

Edificada en zona residencial de familias, rodeada por los parques de Palermo, grandes casas y embajadas. De dimensiones amplias, 15 metros de frente por 38 de fondo, con falsa escuadra al frente, por ser la calle curva,

que no afecta a la planta por ir al frente un jardín, que tiene cinco metros de lado mínimo, según el reglamento del Barrio Parque.

La planta baja ha sido destinada exclusivamente a usos



Entrada y detalle parcial de fachada.

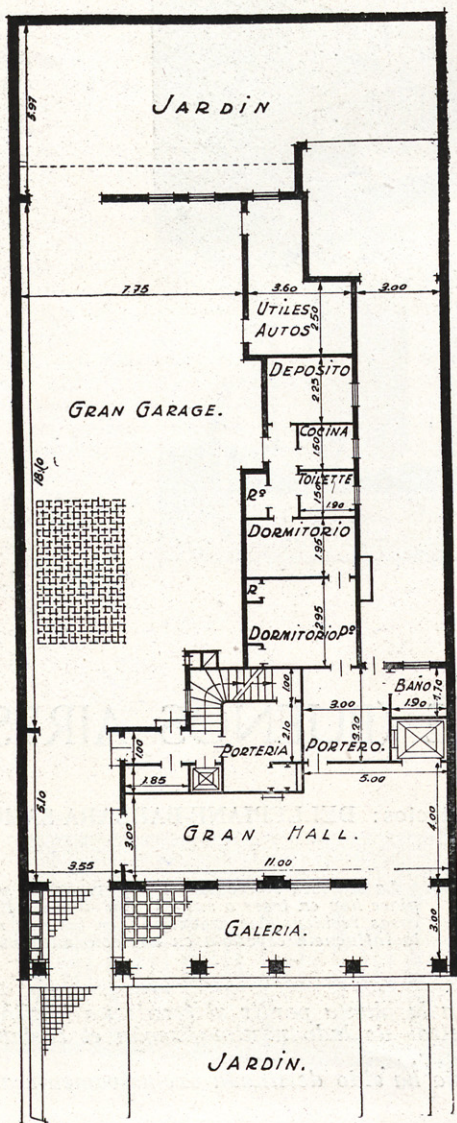

Planta
baja.

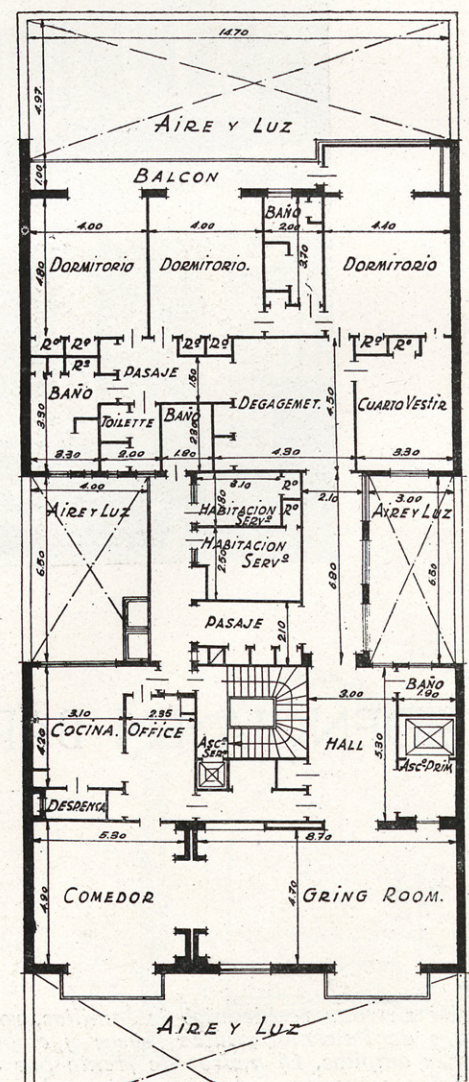

Planta
de pisos.

generales: hall de entrada y sala de espera, ésta con acceso a la entrada de autos; garaje para ocho coches, departamento de portero y comodidades para choferes.

Los pisos primero, segundo y tercero tienen idéntica distribución, habiéndose orientado los dormitorios principales hacia el río. El tercer piso comunica, por medio de una escalera interna helicoidal, con un pequeño departamento en la azotea, compuesto de hall, dormitorio y baño, el cual tiene acceso a la terraza, con vista al río.

La estructura es de hormigón armado, paredes dobles. Cocinas y secadores eléctricos.

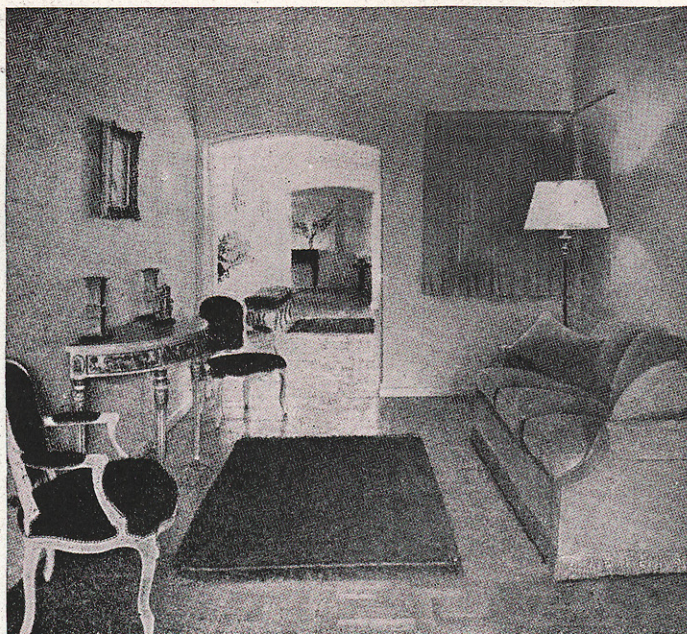

Vestíbulo.

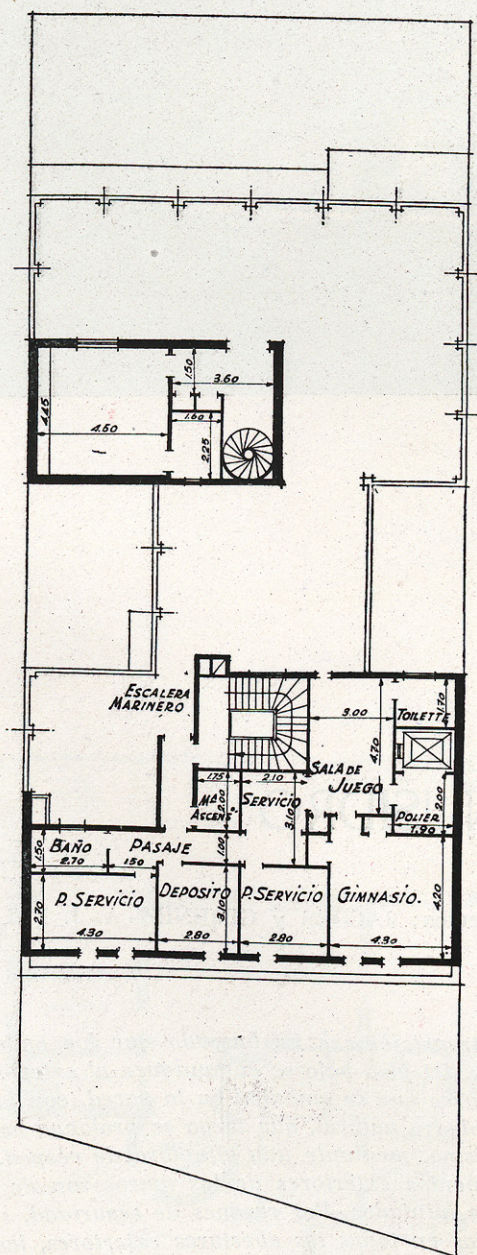

Planta alta.

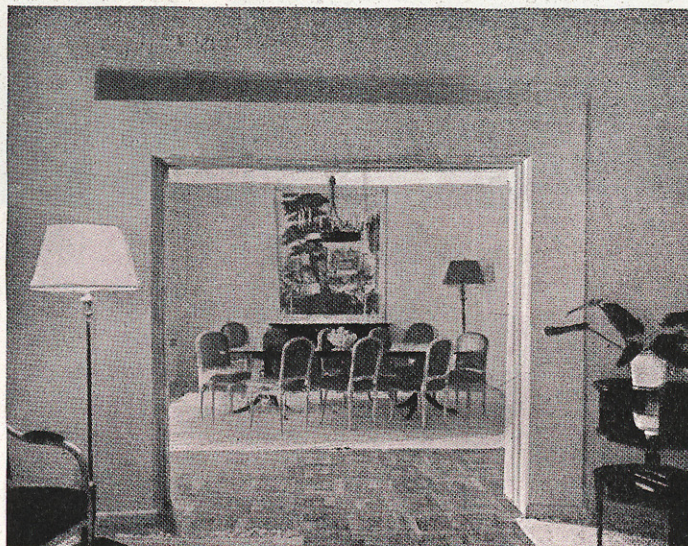

Comedor, visto desde el vestíbulo.

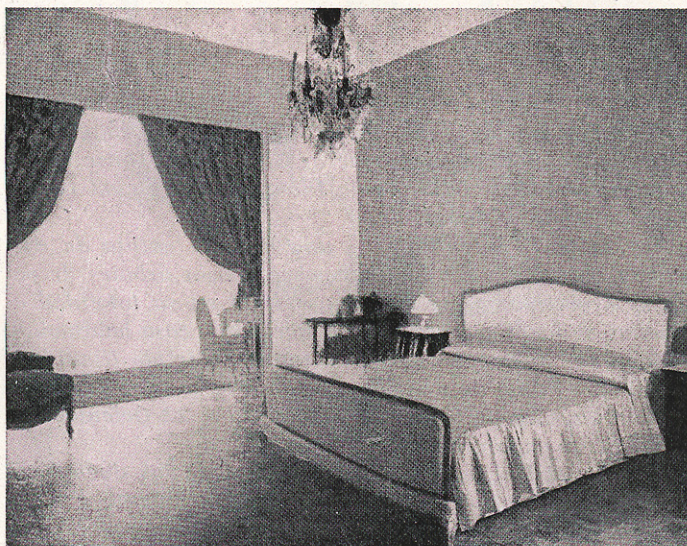

Dormitorio.