



PARTIDO JUDICIAL
DE
T O L O S A



0 50 100 150 200 M

0 50 100 150 200 M

ALEGRIA

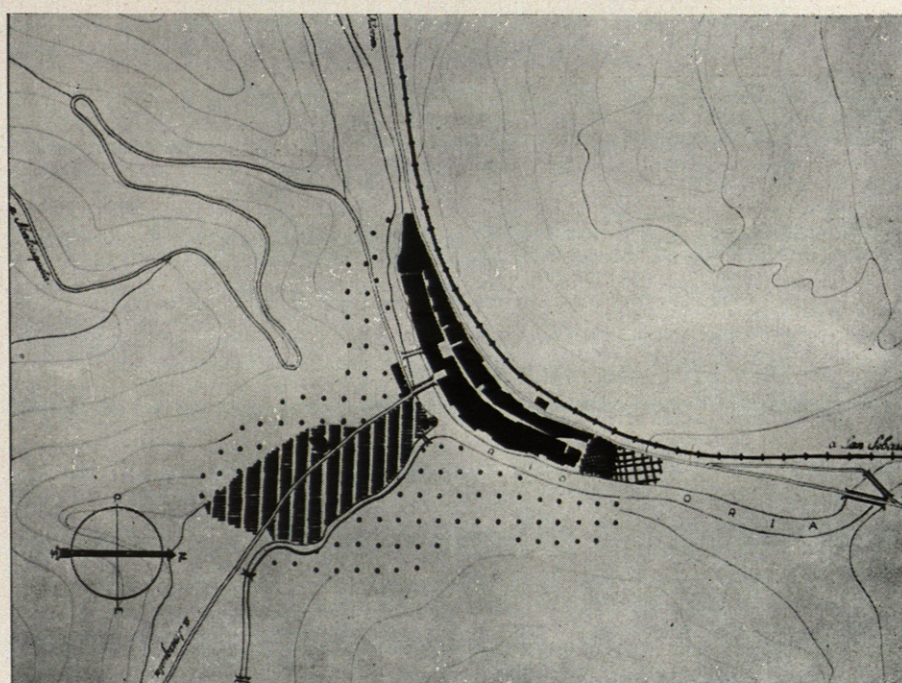

Pueblo completamente encajonado entre el monte y el río, con escasas posibilidades industriales; su único ensanche se encuentra en la orilla opuesta, a lo largo de la carretera de Amezqueta.

ANDOAIN

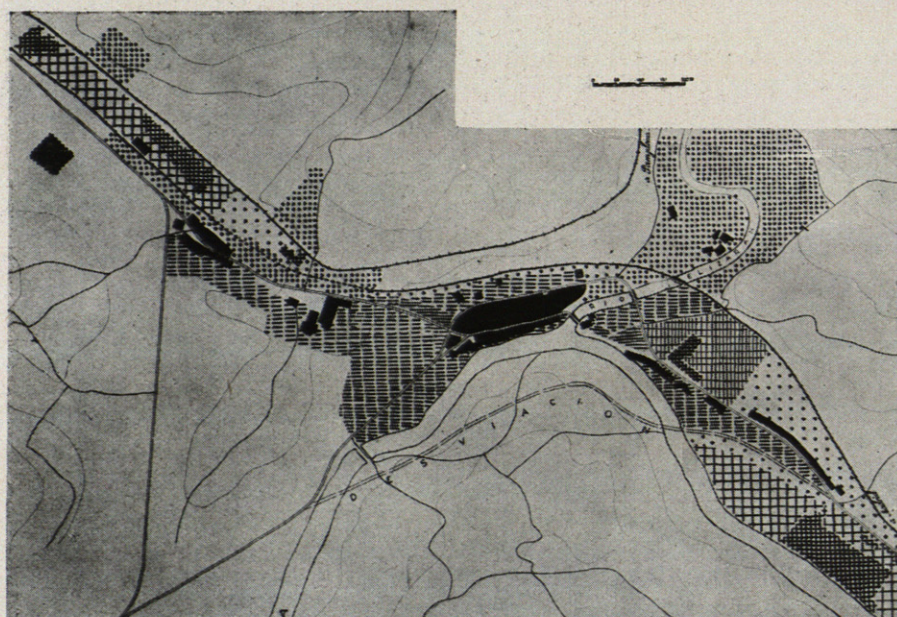

La topografía encajonada obliga a la edificación a extenderse paralelamente al río y F. C., quedando pocas posibilidades de expansión industrial. La desviación de la carretera tiene que hacerse pasando a la orilla opuesta del río Oria, mediante la construcción de dos puentes, por la imposibilidad de pasar entre el pueblo y el monte.

BEASAIN.-VILLAFRANCA

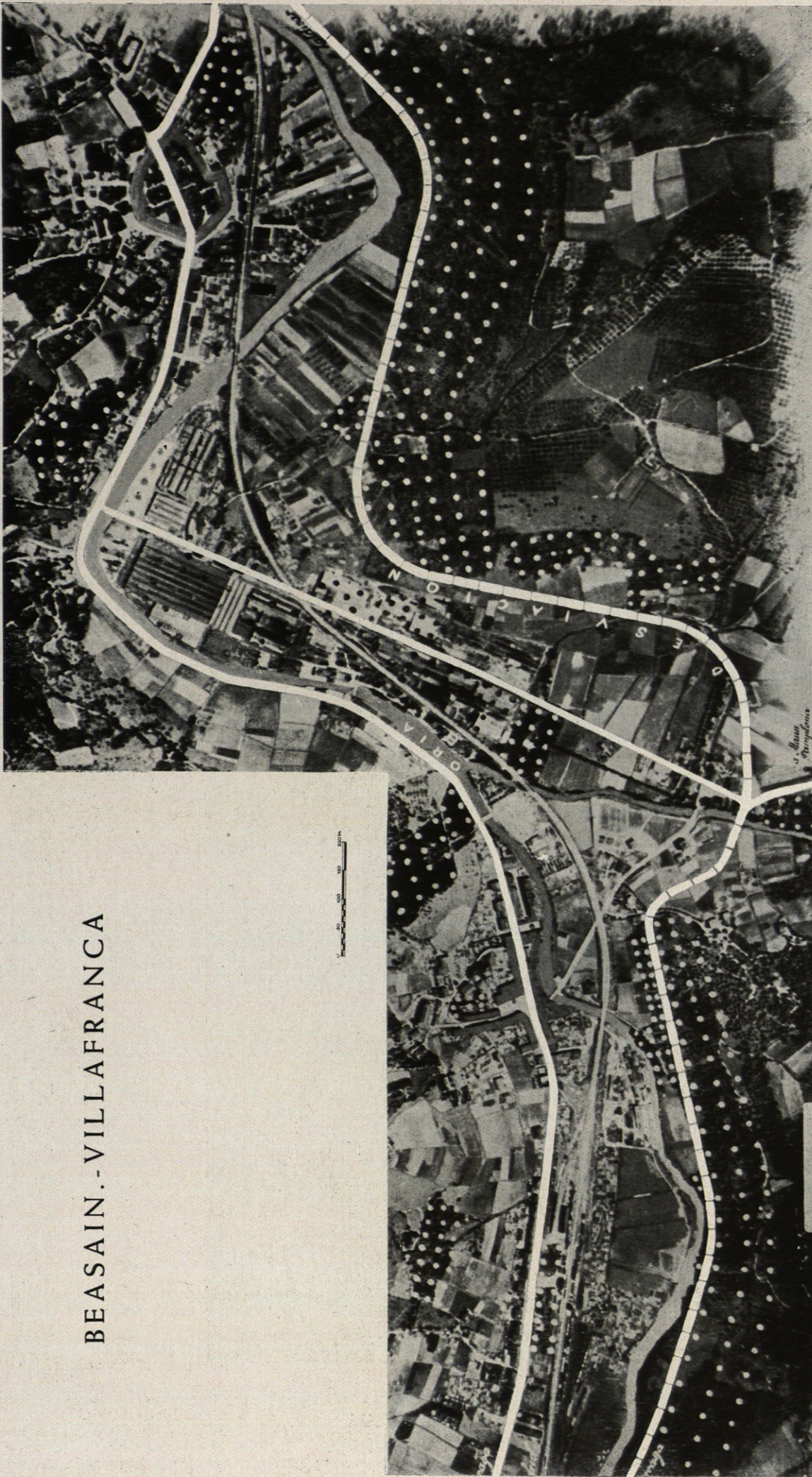
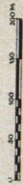

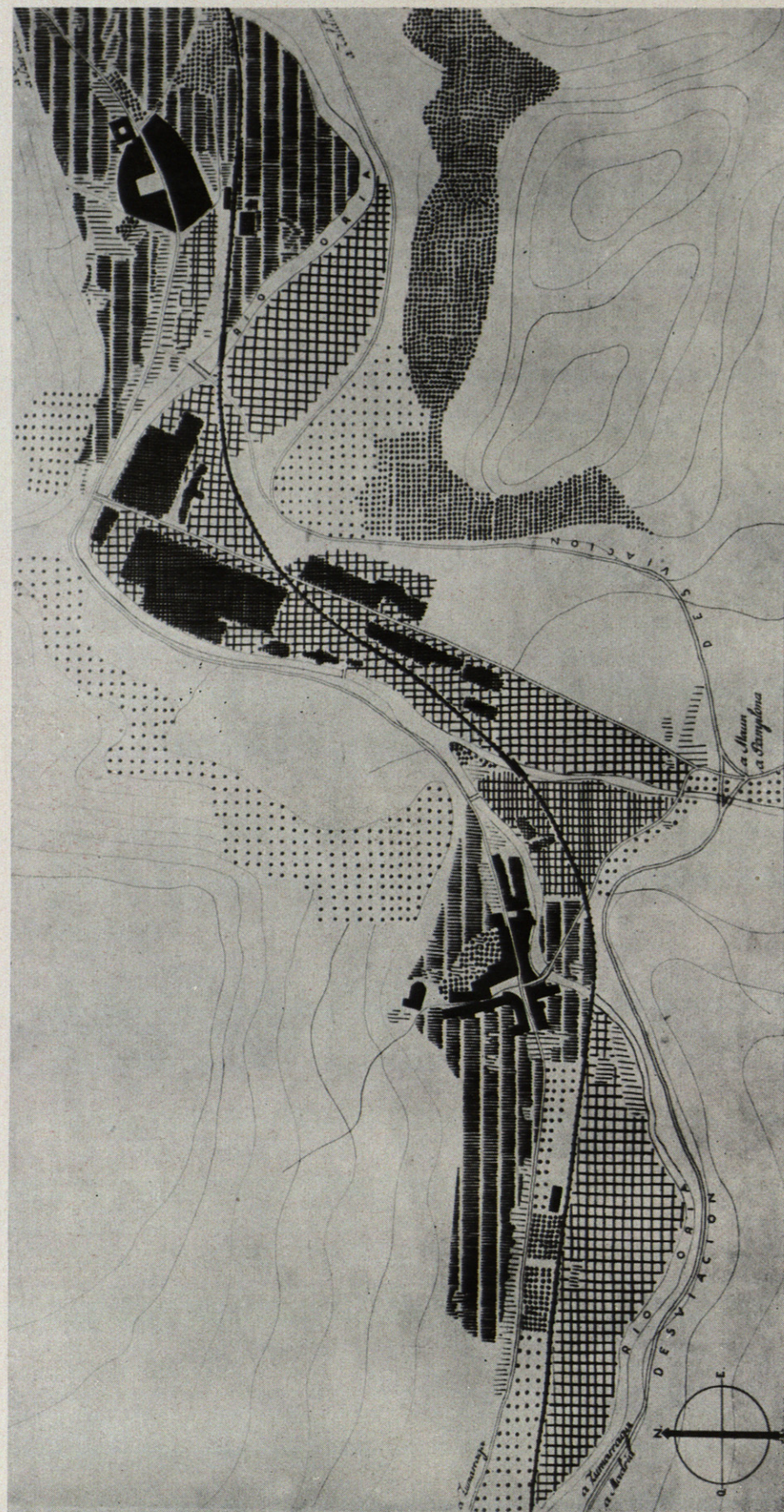

BEASAIN

VILLAFRANCA

Comunicaciones: Se desvía la carretera Madrid-Irún, que actualmente tiene pasos muy peligrosos por la parte antigua de Villafranca, hacia la orilla derecha del Oria, siguiendo las curvas de nivel de los montes que cierran por el Sur.
 Zonificación: La industria, establecida en las proximidades del F. C., se extiende a lo largo del mismo. Separadas de éstas por zonas arboladas, se sitúan las nuevas viviendas, desarrolladas paralelamente a la industria.
 La topografía montañosa del valle del Oria obliga a una ordenación alargada del poblado.



TOLOSA

Comunicaciones: Existe actualmente un problema de travesía de la carretera de primer orden de Madrid a Irún, que pasa por el centro de la población, resolviéndose con una desviación hacia el Este, por la zona derecha del río Oria, recogiendo además las dos circulaciones de las carreteras de Navarra, desviándose la de Besarategui para dejar espacio a una zona mixta de industria y vivienda.

Zonificación: Se proyecta al Sur una zona industrial, en parte prolongación de la existente, a lo largo del F. C. y orilla derecha del Oria. El ensanche principal se establece próximo al campo de deportes, entre éste, la nueva desviación y el Oria.

Topografía: Bastante montañosa y encajonada, sobre todo en la parte Norte de la población.

TOLOSA

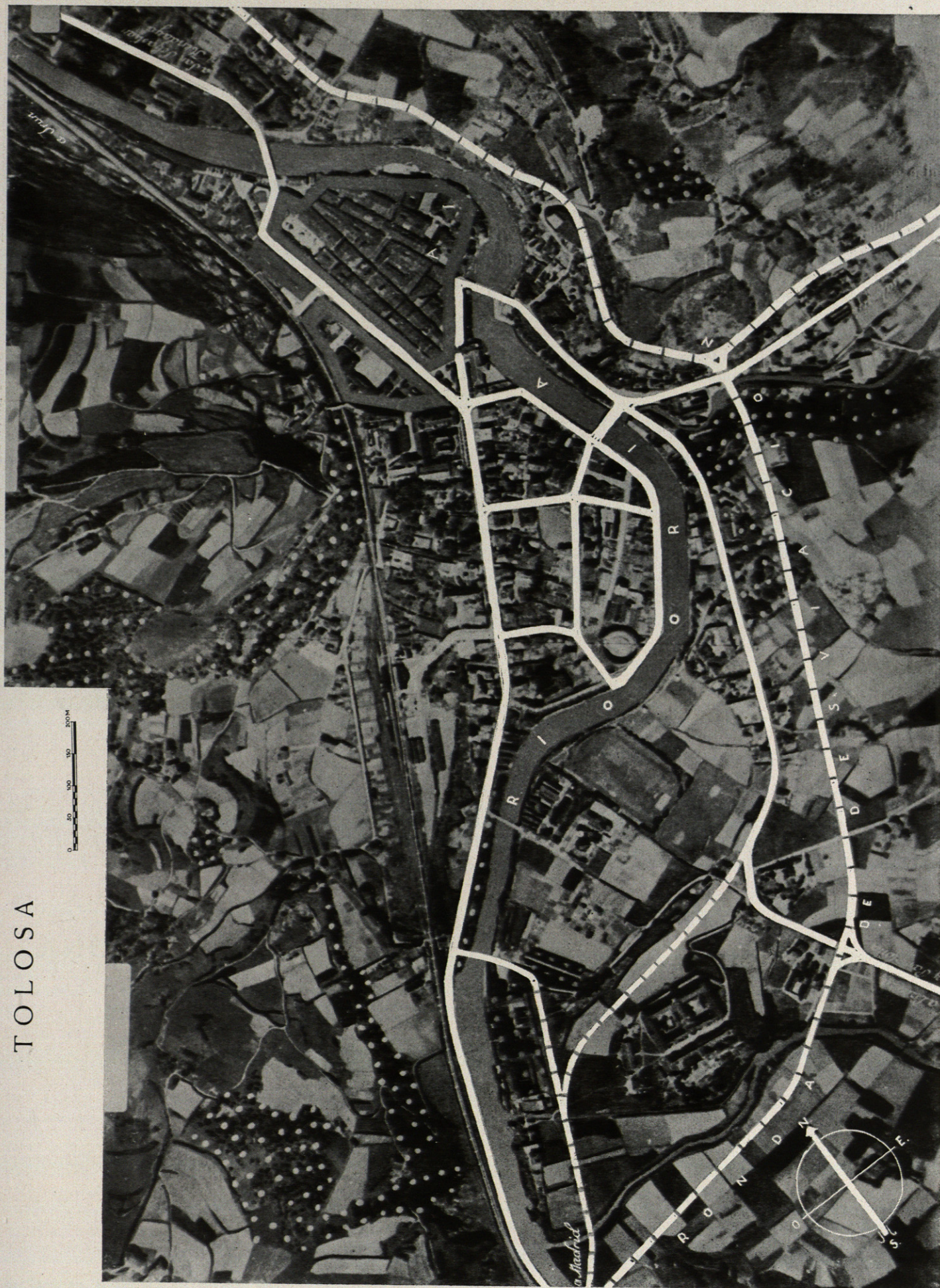
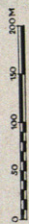

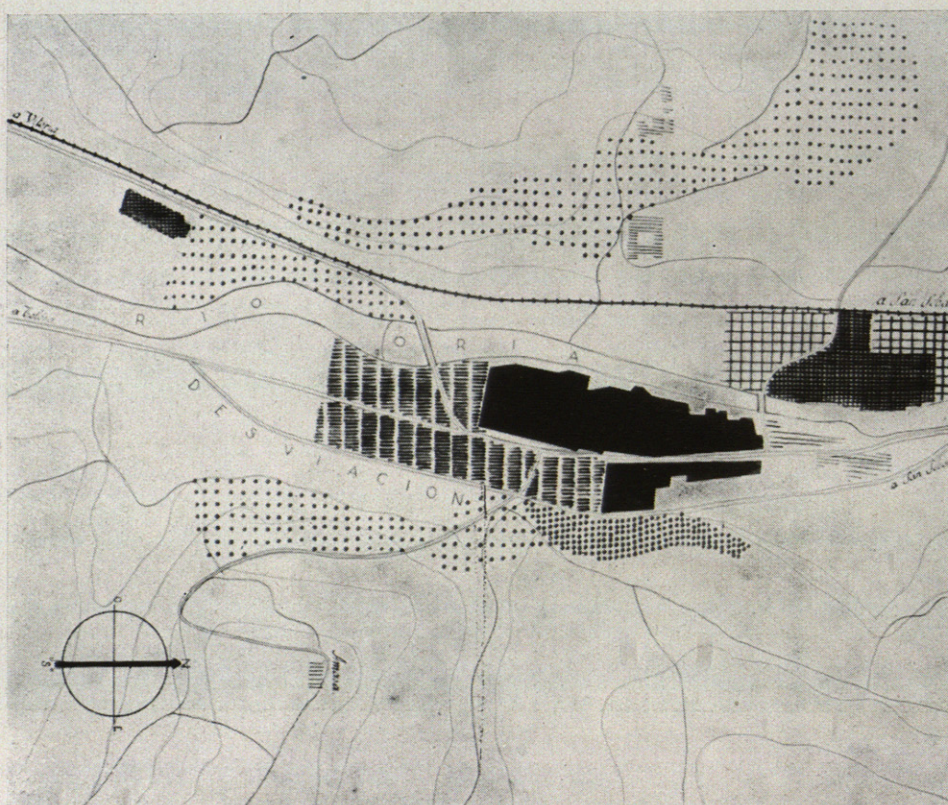
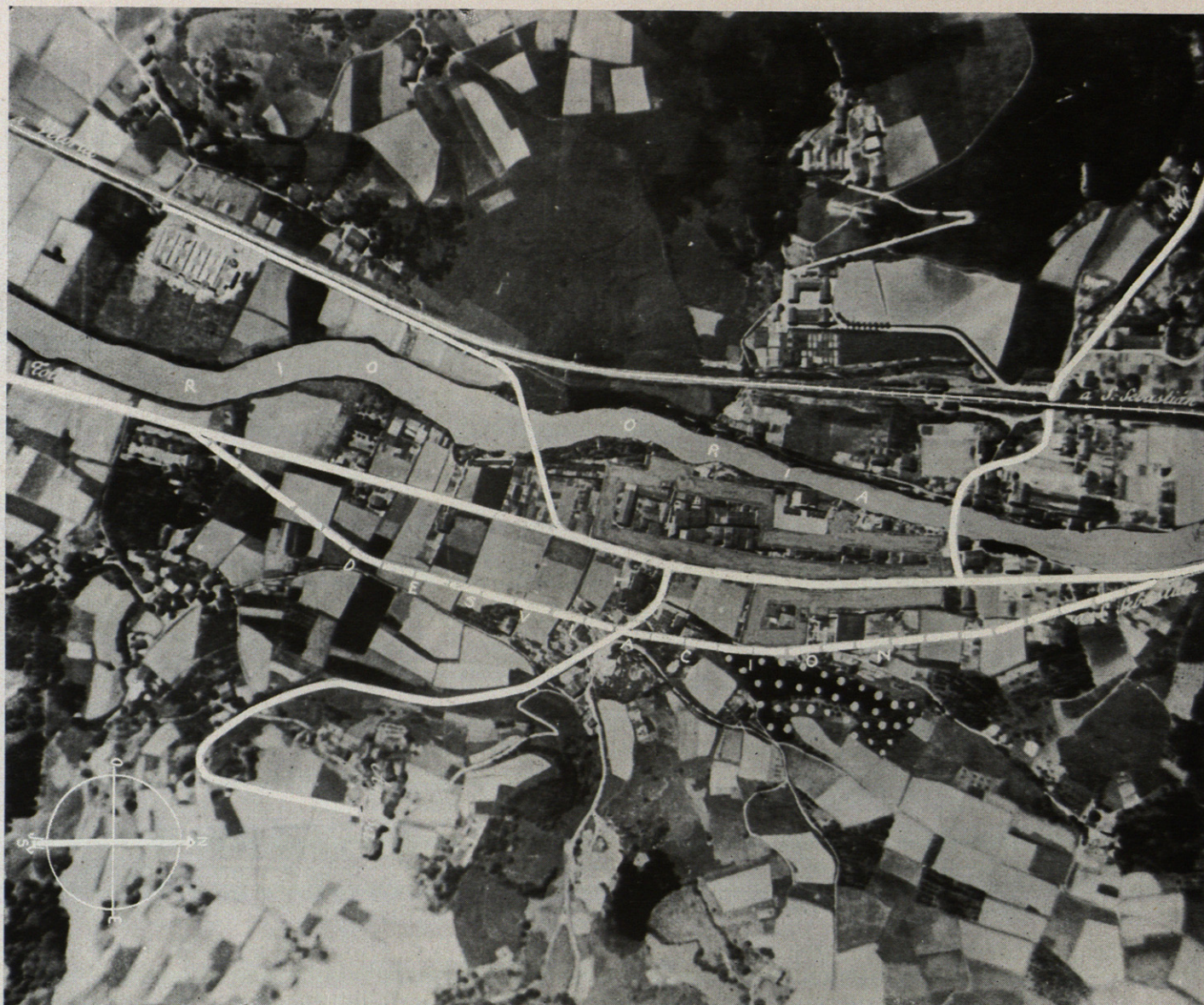

VILLABONA

Se desvía la carretera general rodeando el pueblo por el Este. Se proyecta el ensanche entre la desviación y el río Oria y la zona industrial se emplaza entre el río y el F. C.