



PARTIDO JUDICIAL
DE
A Z P E I T I A



AZCOITIA

La desviación de la carretera se hace por el Norte, siguiendo las laderas de los montes situados en esta zona.
 Zonificación: Hay buenas posibilidades industriales en la curva del río Urola, donde ya se han emplazado fábricas de importancia, reservándose esta zona para una expansión de la actual industria.
 La vivienda se establece en la ladera orientada al mediodía, limitándola por la nueva desviación de la carretera, proyectándose otra expansión en dirección a Zumárraga, al Suroeste de la población.

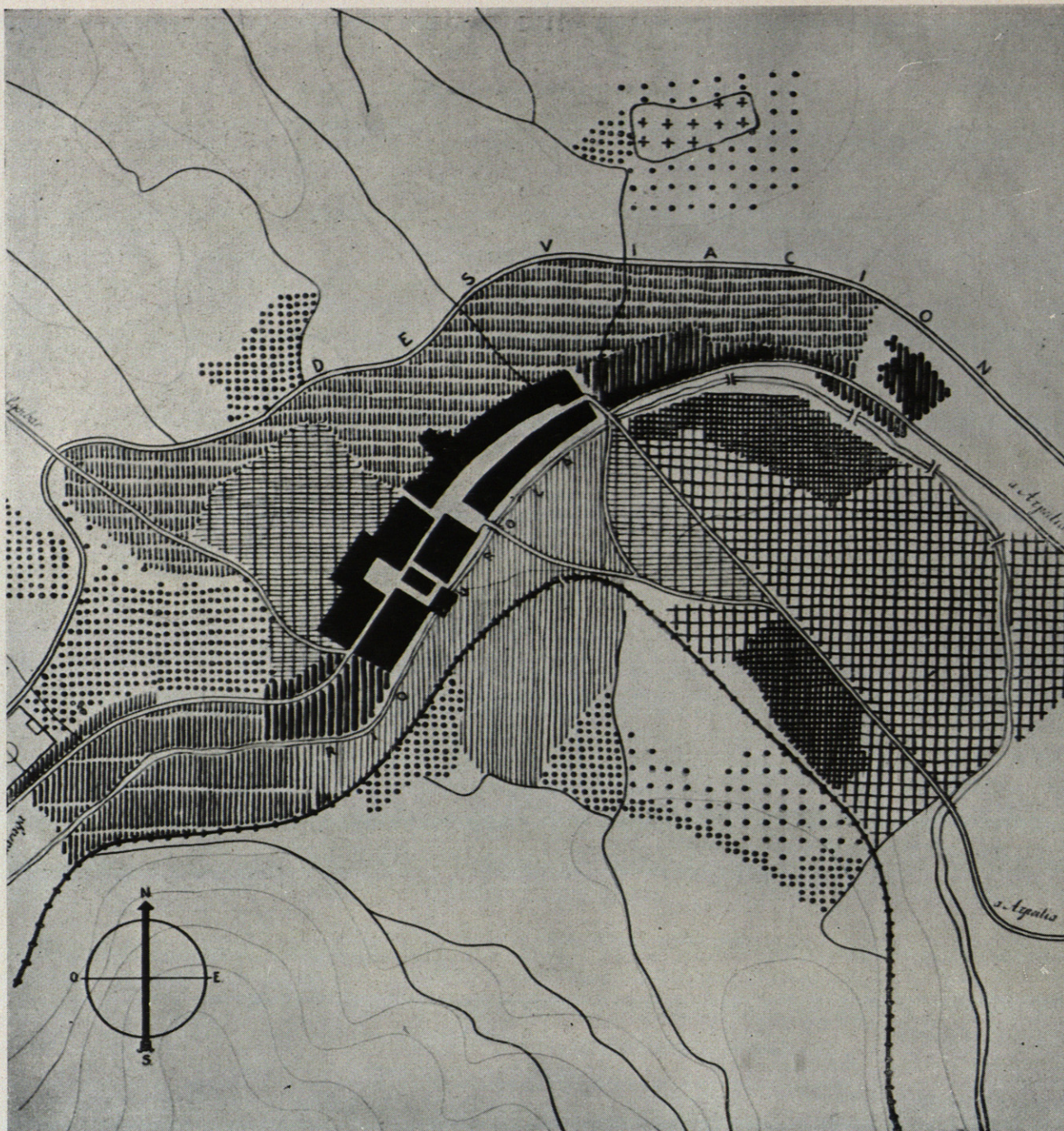

AZCOITIA

0 50 100 150 200 M

AZPEITIA

LOYOLA

0 50 100 150 200 M

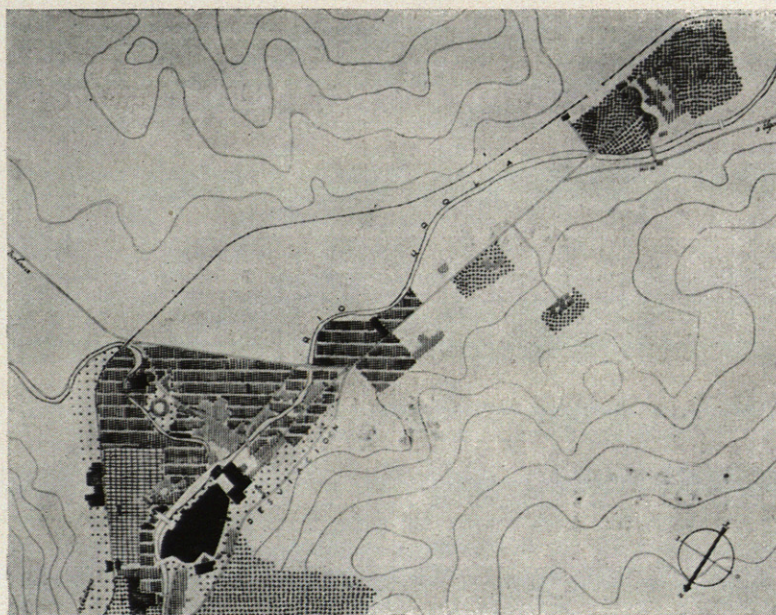

Desviación de la carretera que cruza el pueblo y enlace con la de Tolosa. Nuevas zonas de vivienda en las laderas, de pendiente suave, situadas al Norte, y pequeña industria unida a la vivienda, al Este de Azpeitia.

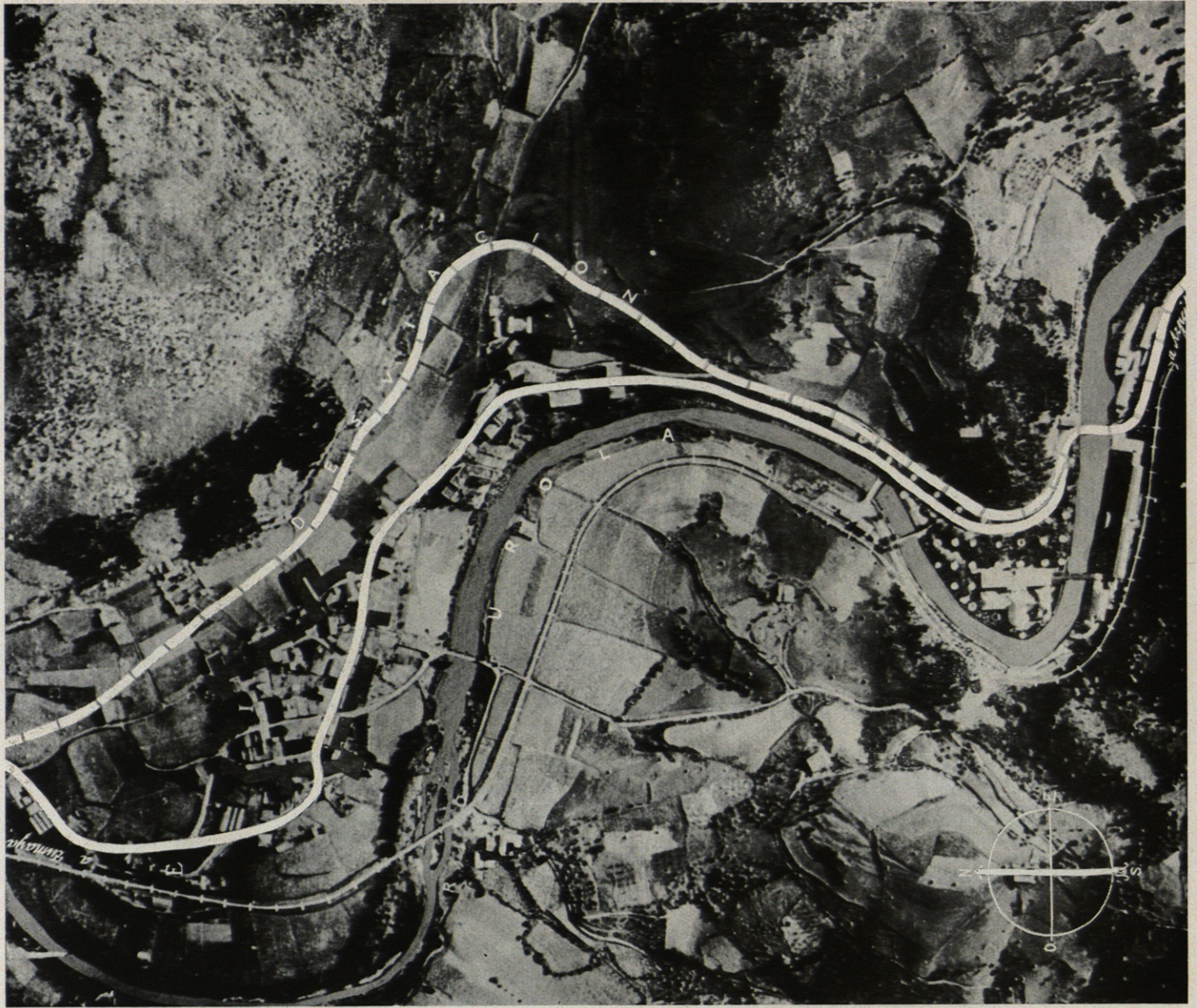

0 50 100 150 200 M

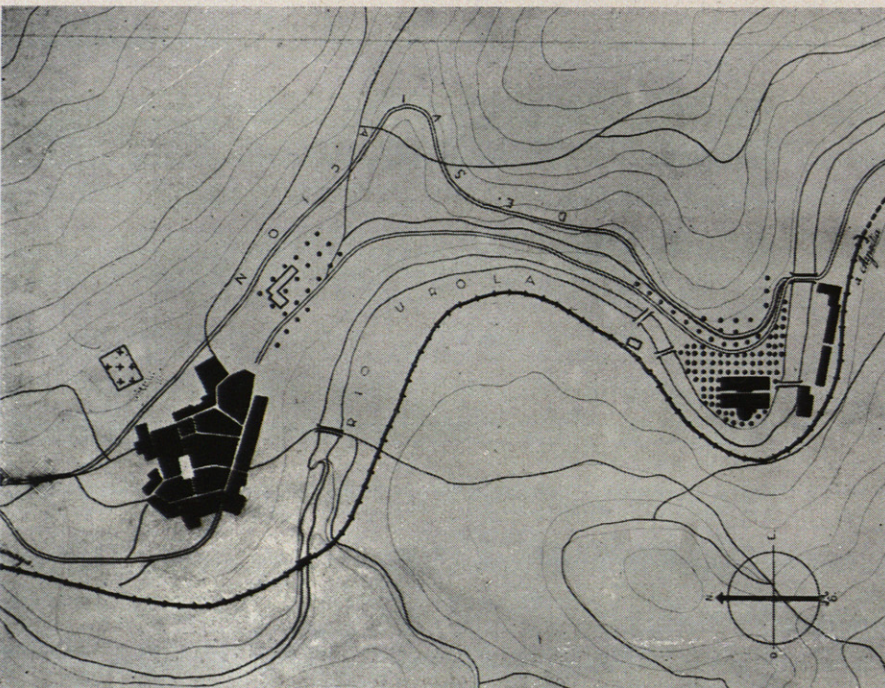

CESTONA

Se desvía la carretera de Azpeitia a Zumárraga, dejando libre de tráfico rodado el trozo entre el Balneario y el pueblo, paseo habitual de peatones. Se proyecta un nuevo emplazamiento con hotel en la proximidad del pueblo.

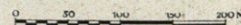
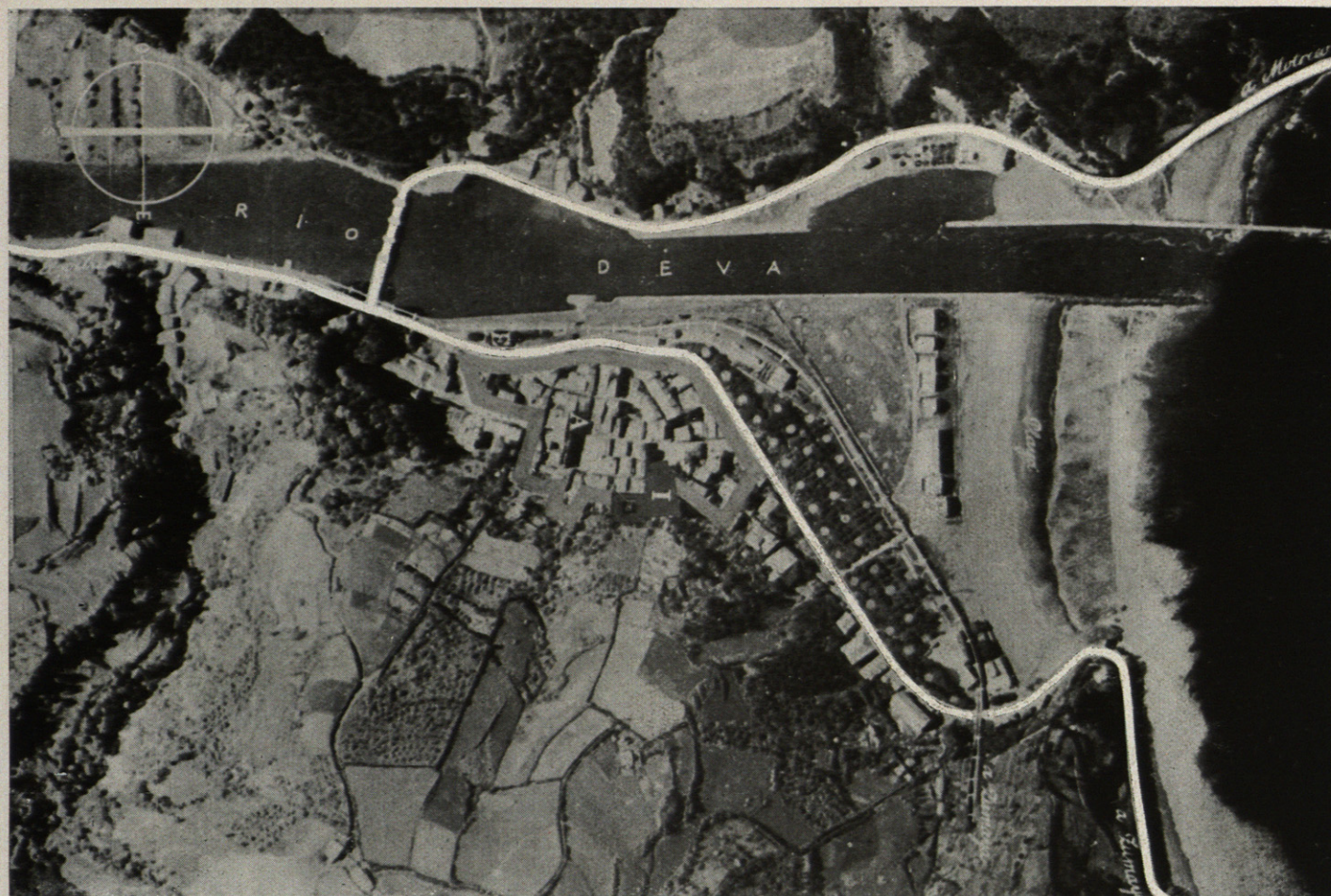

DEVA

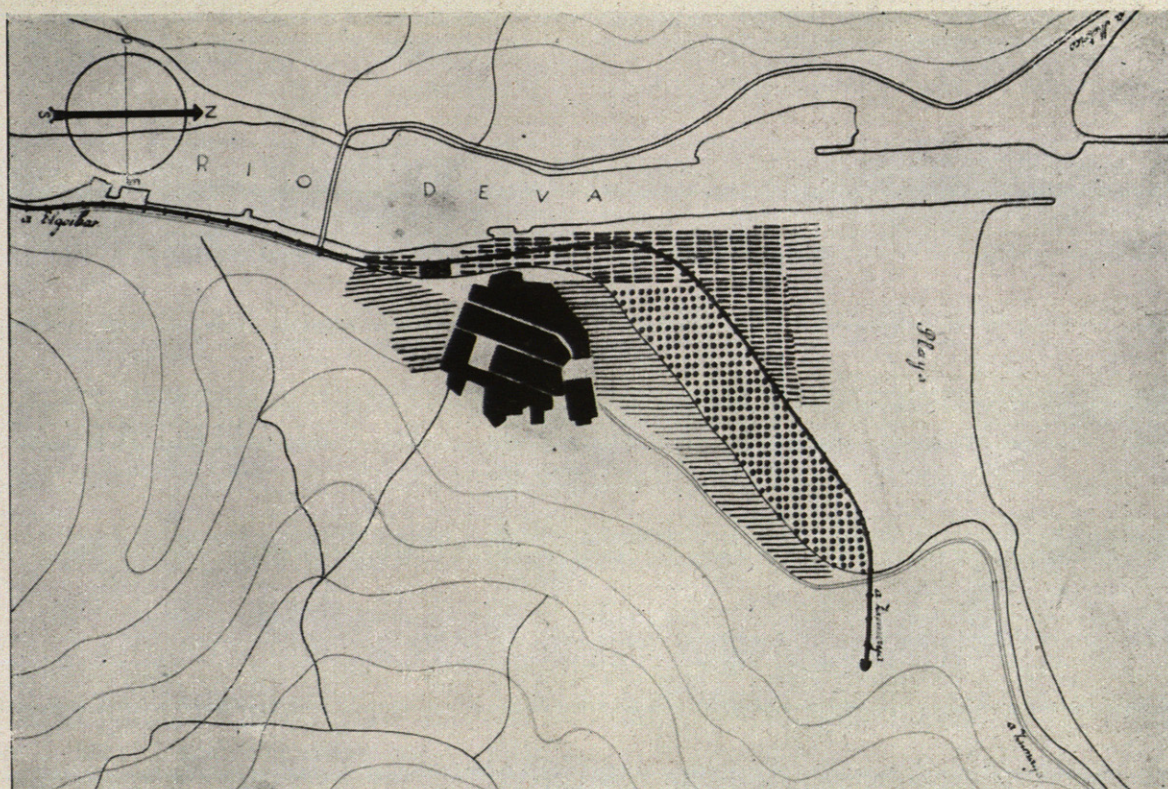

Pueblo de veraneo, con pequeña industria. Dispone de una pequeña zona de terreno, ganado al mar, próximo a la playa, que debe reservarse para expansión de la vivienda veraniega.



0 50 100 150 200 M

0 50 100 150 200 M

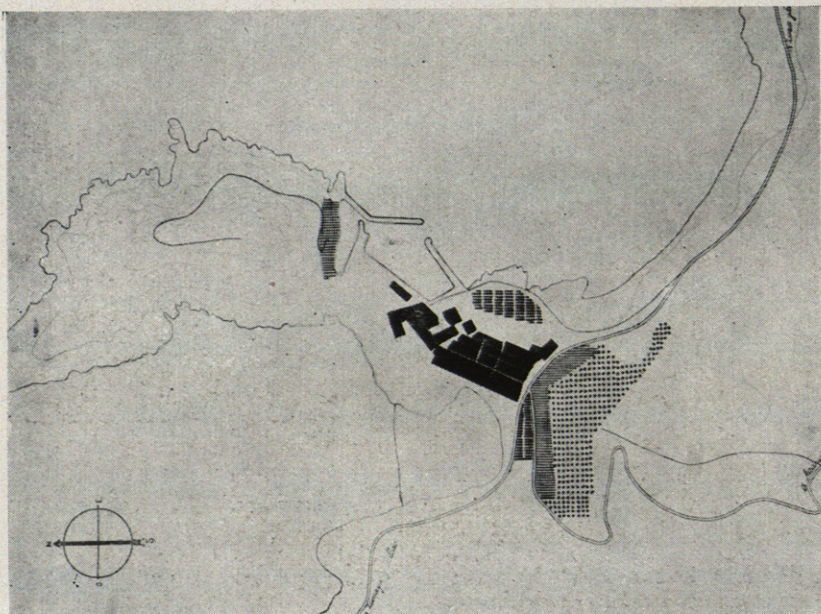

GUETARIA

Poblado pesquero con escasas posibilidades de expansión, reducidas a una pequeña zona próxima al puerto, en parte ganada al mar, y una faja reducida a lo largo de la carretera de San Sebastián y Aizarnazabal.



0 50 100 150 200 M

ZARAUZ

La carretera de Bilbao a San Sebastián se desvía antes de entrar en el pueblo y enlaza con la carretera de Zumaya por Azpeitia. Se propone también una pequeña desviación de la carretera de acceso actual, delante del palacio de Narros. La zona industrial, con grandes posibilidades de expansión, se establece al Sur, en las proximidades del F. C. El resto de la población debe conservar el carácter actual de residencia veraniega.

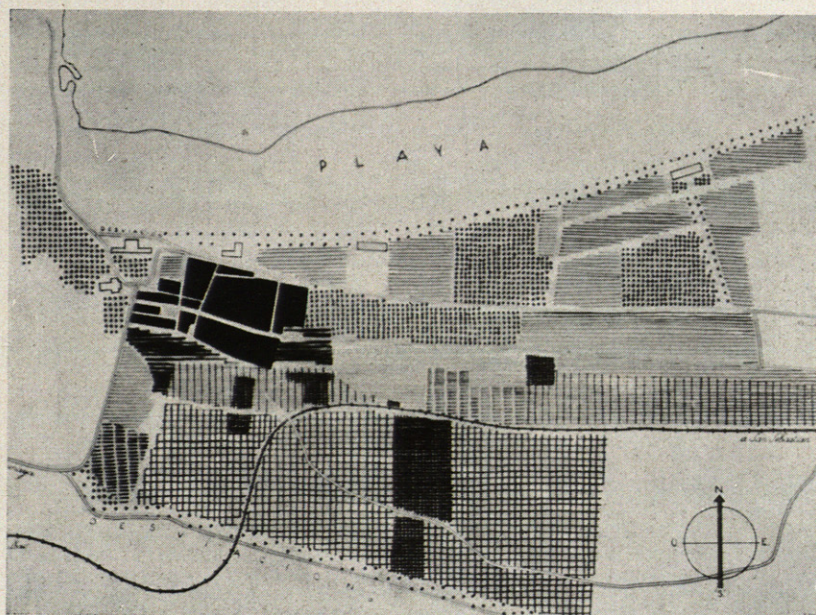

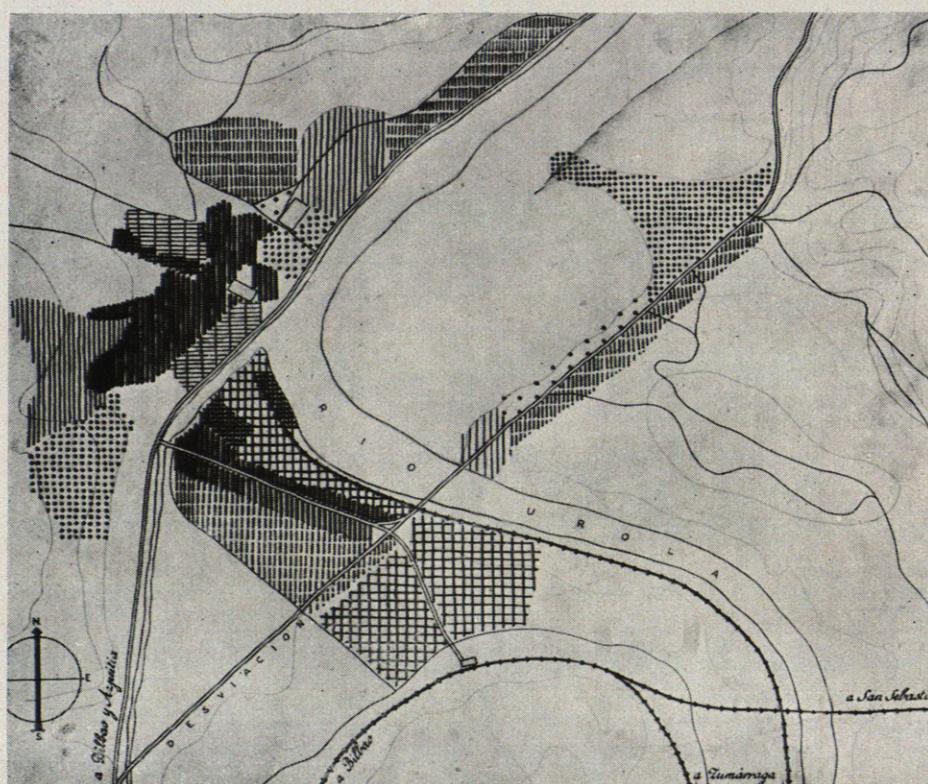
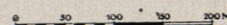
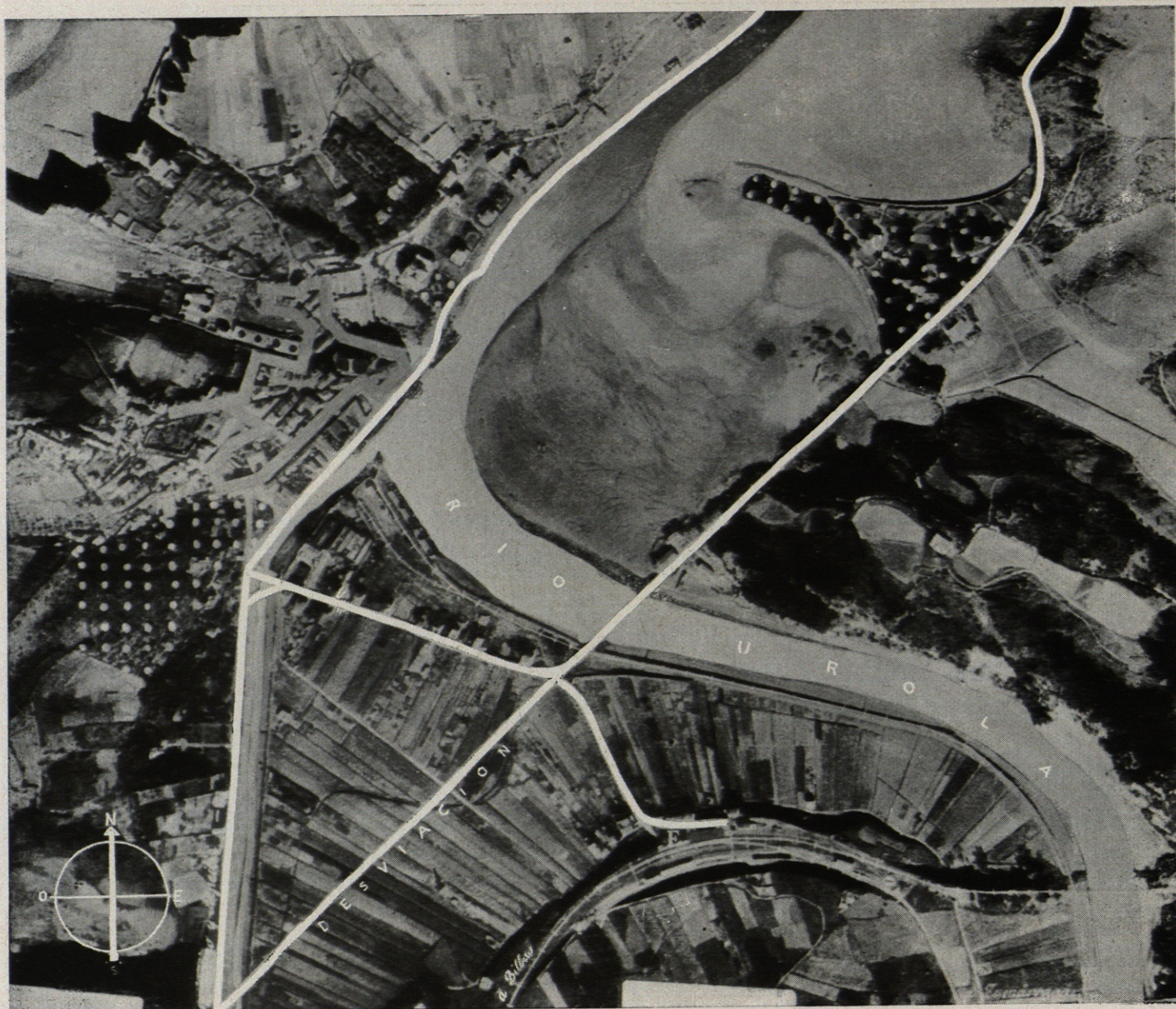

ZUMAYA

Pueblo pesquero y veraniego, con algo de industria y almacenes dependientes del puerto.

Se propone la prolongación de la carretera de San Sebastián en línea recta hasta la de Azpeitia y Bilbao, evitando el zig-zag actual.

Próxima al puerto se establece una expansión de la industria existente. Proyectándose nuevas viviendas en las orillas de la ría y a lo largo de la carretera de San Sebastián.