



CHALET DEL PUERTO DE NAVACERRADA

Arquitectos:

FERNANDO GARCÍA MERCADAL
JOSÉ MARÍA RIVAS EULATE

Esta es en líneas generales la distribución por planta de los servicios:

Planta baja.—Porche de ingreso en comunicación con el vestíbulo. Hall, guardarropa, comedor y salón, teléfono. Esto en cuanto a los locales públicos propiamente dichos. Cocina,

office, fregadero, despensa, habitaciones del contratista y los servicios higiénicos de señoras y caballeros, así como un elevador del carbón que pone en comunicación la cocina con el depósito de éste, situado en la planta inferior.

Por la agrupación de las dependencias de la planta baja, consíguese que el comedor y salón

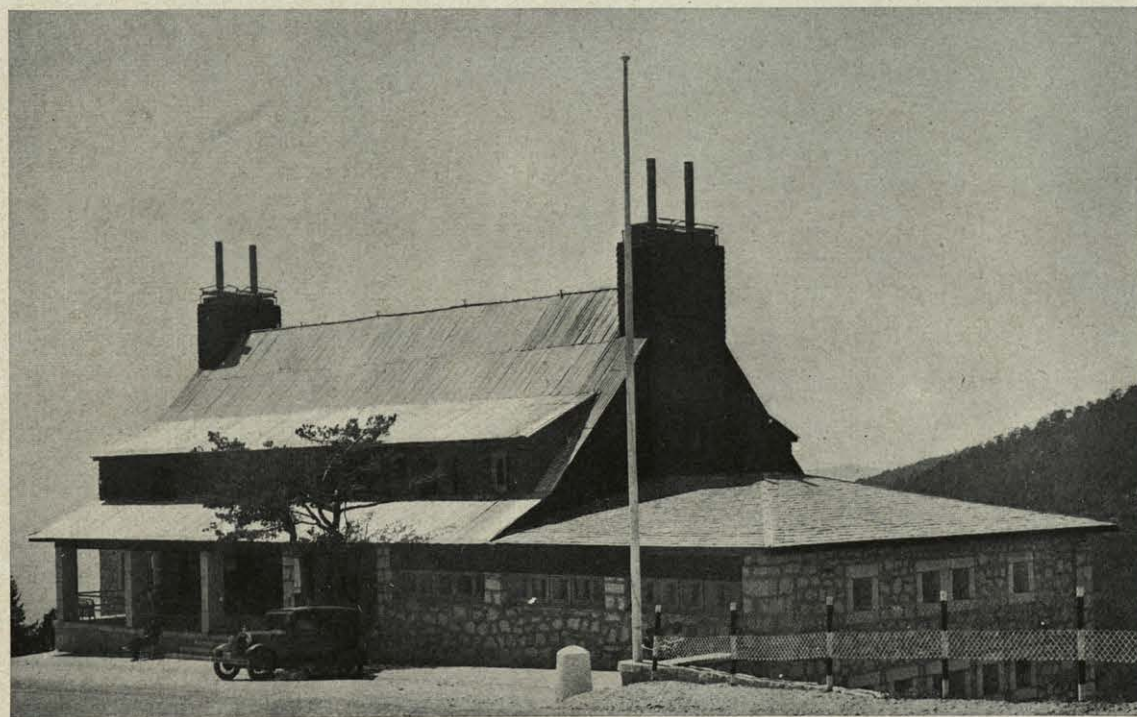

Fachada principal.

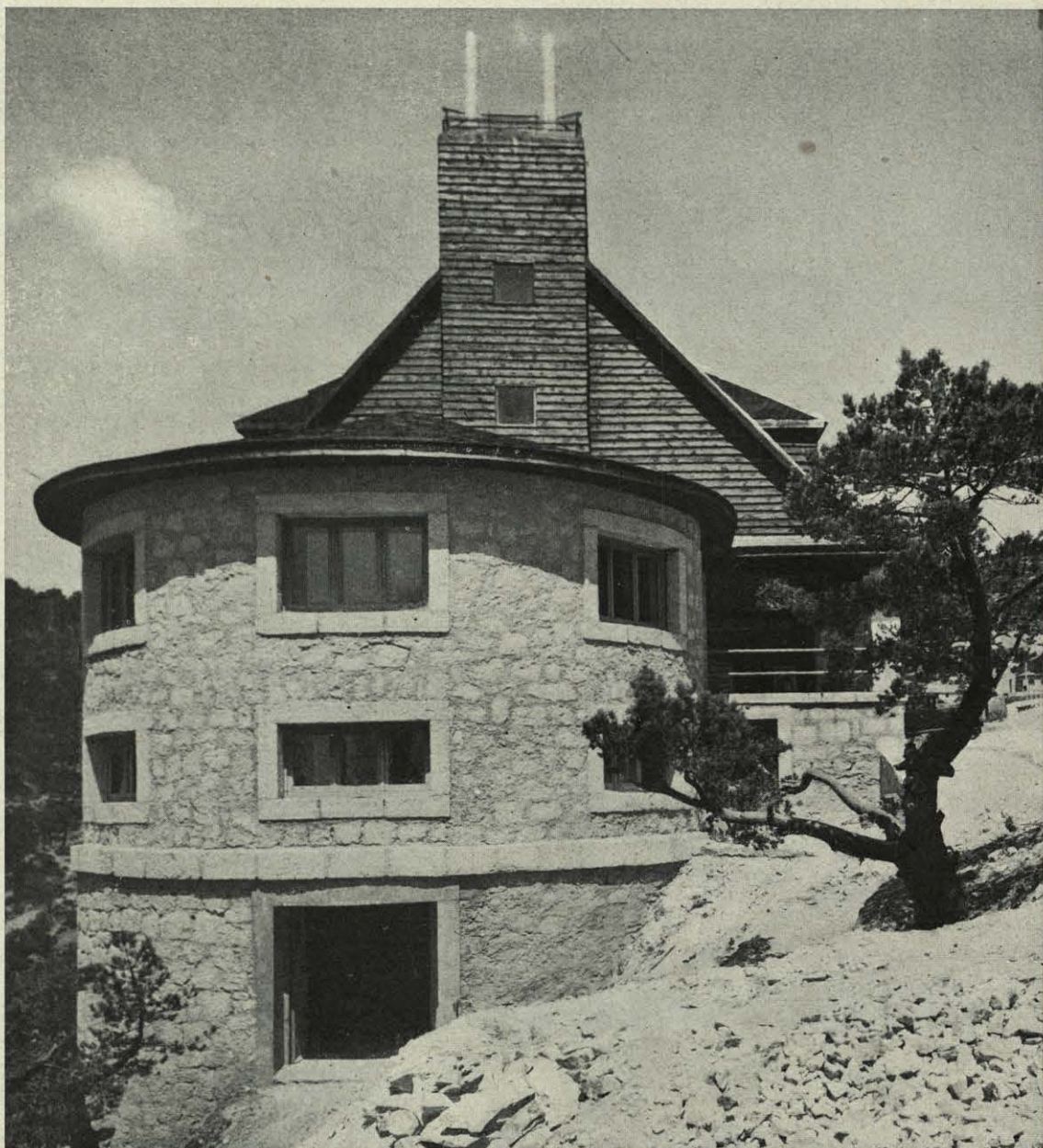

tengan las tres mejores orientaciones: Saliente, Poniente y Mediodía, dominándose desde ambas la magnífica vista del valle.

Planta superior.—En esta planta van situados los dormitorios, disponiéndose camas en dormitorios tipo, de dos camas cada uno.

Una biblioteca, lencería, servicios higiénicos, incluso baños y duchas para señoras y caballeros completan esta planta, cuya amplia galería,

de 2,50 metros de ancha, lleva dispuestos armarios para alquiler de los socios.

Planta inferior o de servicio propiamente dicha.—En esta planta se dispone: Garaje, guarda skis, taller de reparaciones en comunicación con él; botiquín, almacén, carbonera, leñera, calefacción, habitaciones del conserje y amplia cocina de éste, que deberá servir al mismo tiempo para comedor de los chóferes.



El guardarropa comunica con el hall y con el porche con objeto de poder hacer uso de él desde ambos locales.

Del hall arranca la escalera que comunica la planta baja con la de dormitorios, existiendo al mismo eje de ésta otra exclusivamente de servicio, que pone en comunicación los de la planta baja con los de la planta inferior, pudiéndose utilizar ésta entrando por una puerta exclusivamente dedicada a los menesteres del servi-

cio, situada en la fachada lateral del edificio.

El salón que se dispone a continuación del comedor lleva amplia chimenea, y desde él se dominará el bello paisaje del valle, salón éste que puede en el buen tiempo ponerse en comunicación con la carretera.

Orientación.—Dada la forma y dimensiones del edificio y la posición de éste respecto al camino, dentro de la parcela propiedad del Club

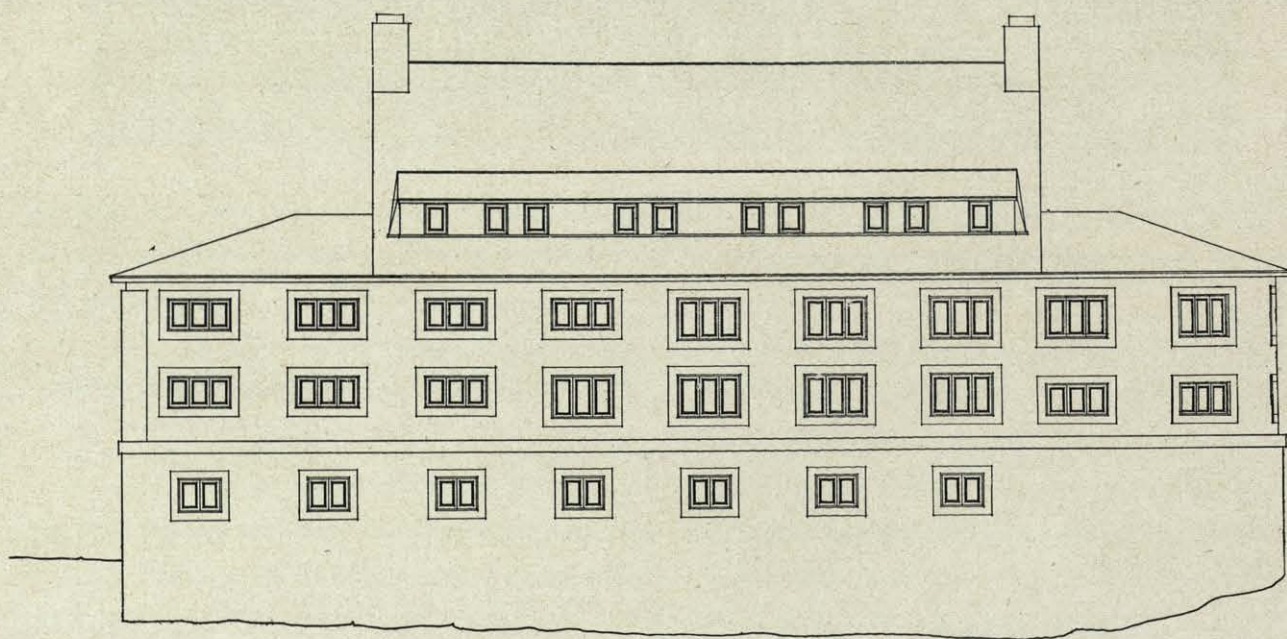
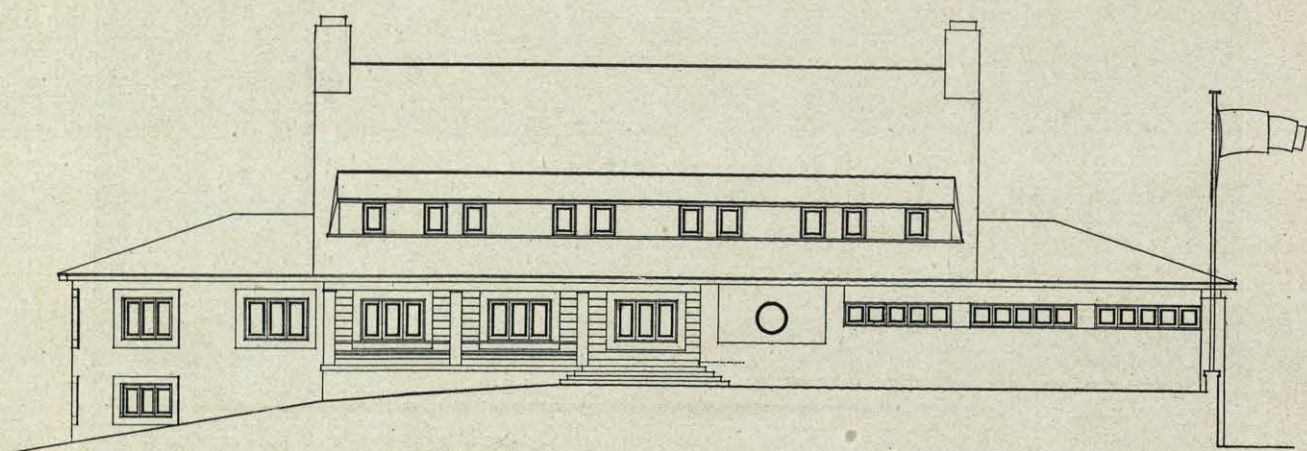
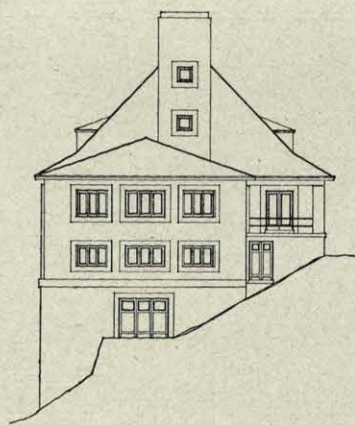
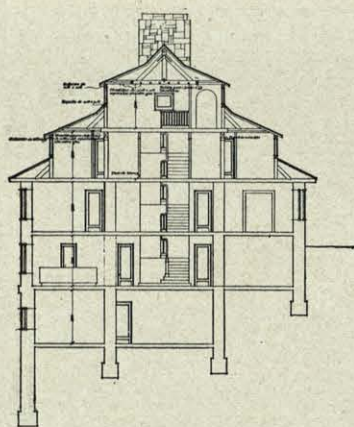

Planos de la sección A. B. y de las fachadas sur, este y oeste.

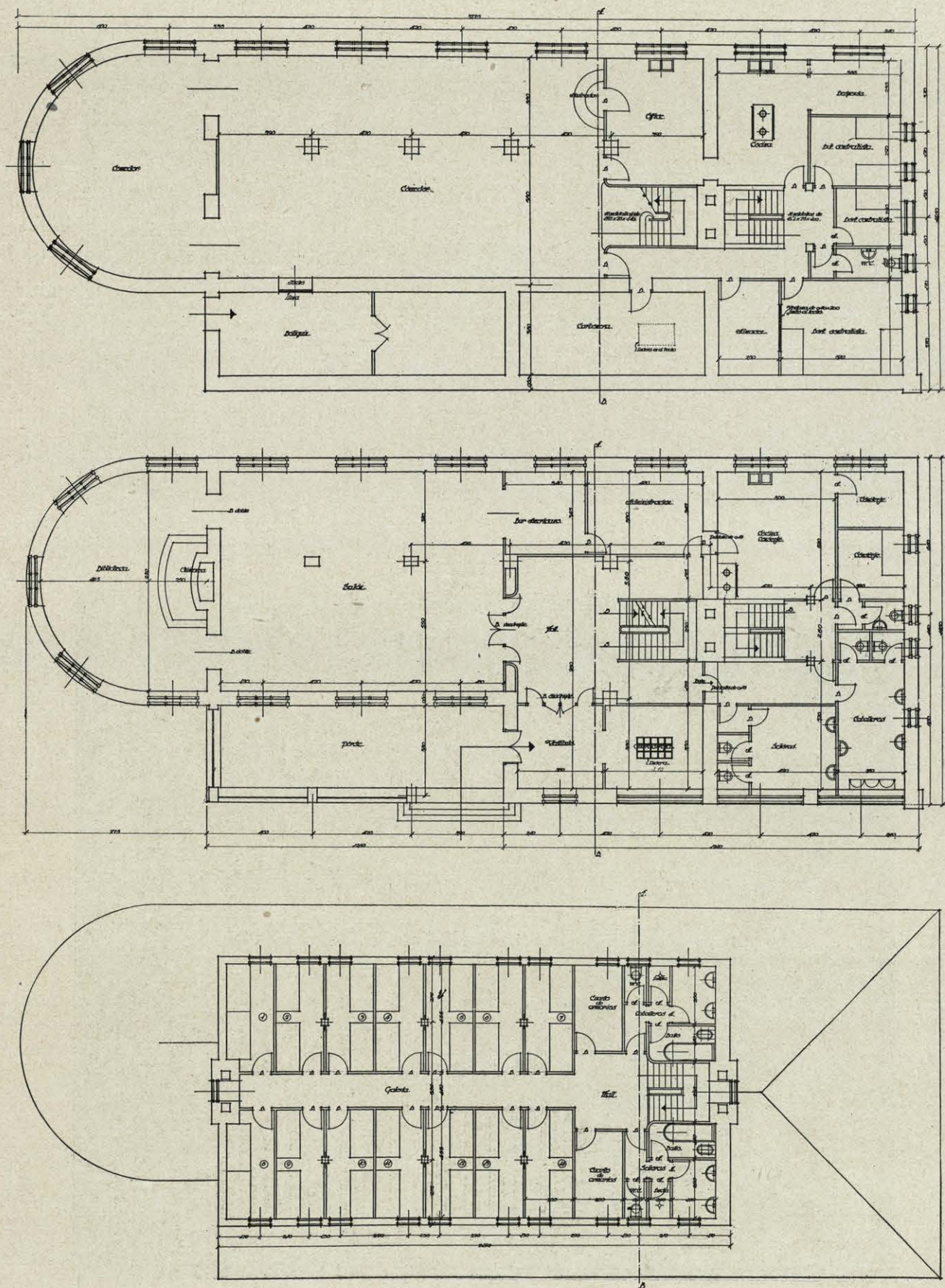

Planos de las plantas baja, principal y alta.

Alpino, no ha sido difícil conseguir la buena orientación del mismo, disponiendo la fachada secundaria o de servicio orientada al Norte y el salón con la mejor orientación de Mediodía, ya que el eje longitudinal del edificio viene a coincidir casi exactamente con la orientación Norte-Sur.

La planta de emplazamiento señala claramente la posición del chalet al borde de la carretera, sin alejarse de ésta por evitar, dada la gran pendiente del terreno, un movimiento de tierras grande y que trae consigo el encarecimiento de la construcción.

La disposición del terreno en fuertes pendientes ha obligado, con el fin de evitar movimiento de tierras, a adaptarse lo más posible al te-

rreno, obteniendo una planta en la que domina principalmente una de sus dimensiones, planta alargada al borde del camino.

Problema de no escaso interés es, sin duda alguna, procurar un lugar al estacionamiento de los automóviles, ya que cada vez va aumentando el número de socios que acuden al Club valiéndose de éste; pero la parcela propiamente dicha no procura el terreno adecuado dentro del mismo, por lo cual se solicitó del Estado la creación del estacionamiento, ya construido.

El carácter del nuevo chalet ha sido conseguido exclusivamente por el uso de los materiales del suelo, sin dejarse arrastrar por ninguna sujerencia extraña ni de estilo ni de moda.



Salón.

Comedor.

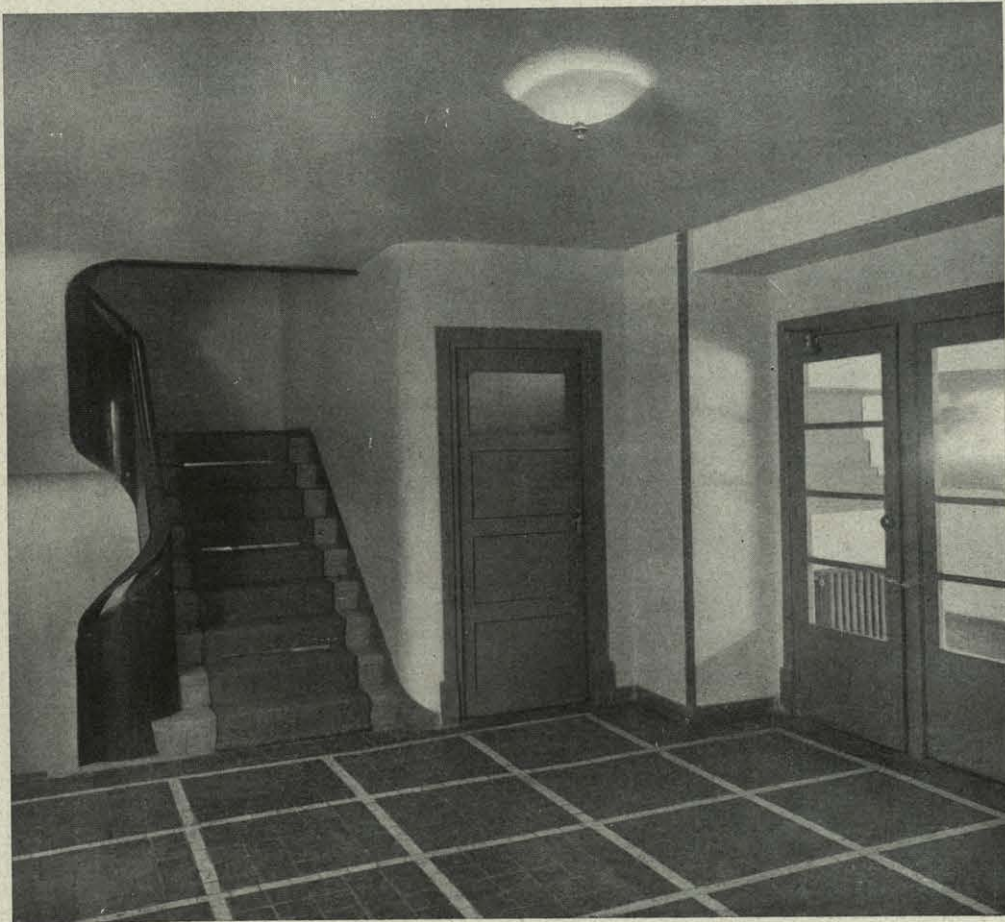
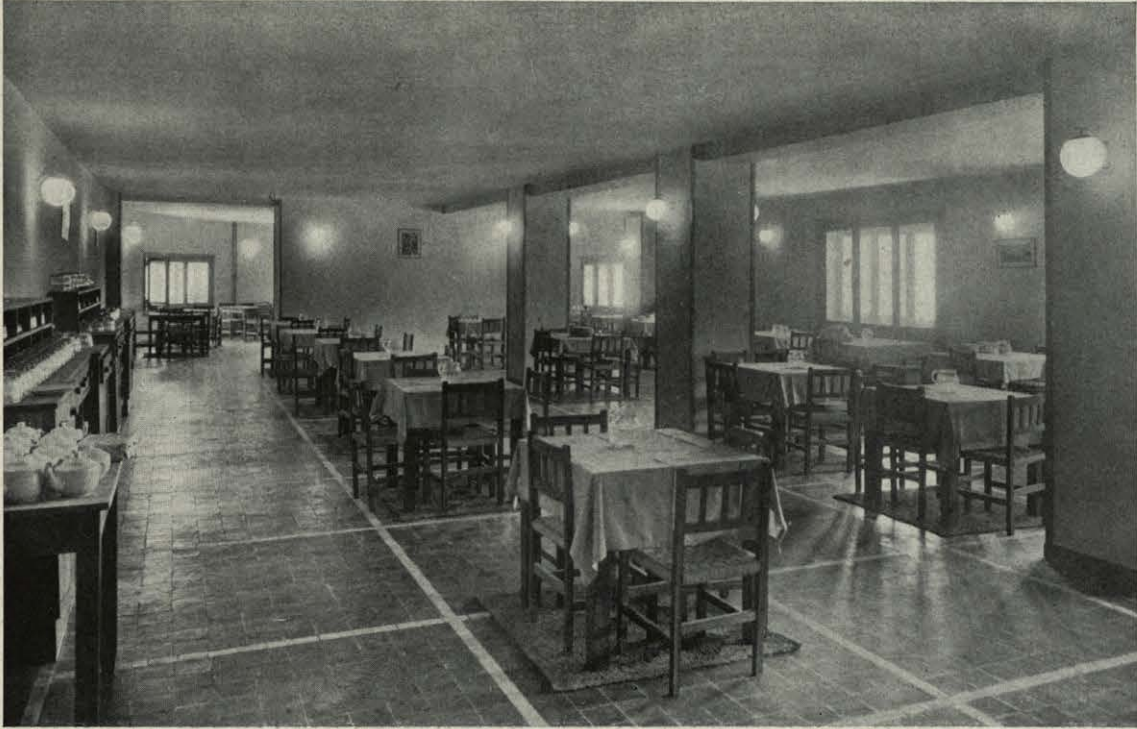

Detalle de la entrada y hall.

En cuanto a la composición de la fachada, se consideró condición primordial de la misma la de que, sobre la carretera, tuviese la menor elevación posible, por lo cual la cornisa general del edificio está a una altura tan sólo del nivel del camino de 3,50 metros.

El acuse de las chimeneas, las cubiertas de fuerte pendiente, proporcionan el carácter desado, acentuándose por la pintura de las con-

traventanas, los vestidos de madera alquitranada, su contraste con el encalado y el color de las mamposterías, todo el encanto que acompaña a este tipo de construcciones, en las que la única preocupación debe ser conseguir armonizar con el paisaje que las rodea.

FERNANDO GARCIA MERCADAL
JOSE MARIA RIVAS EULATE
ARQUITECTOS



Detalle del porche de entrada.