

CASA PARTICULAR
PARA
D. RAMÓN PRIETO,
EN OVIEDO,
CALLE DE
SAN BERNABÉ, 14

ARQUITECTO:

JOAQUÍN VAQUERO

El solar, entre medianerías, mide 6 metros de línea de fachada por 20 metros de fondo.

La iluminación en el centro de la casa está conseguida haciendo un patio fachada, por el que se entra a la casa. Sobre él se abren los huecos de escalera, hall y baños.

En el patio posterior, cerrado solamente hasta la altura de 2,50 metros, se ha dispuesto un

w. c.-lavabo para uso exclusivo de la cocina, lavadero y despensa, y además la entrada al sótano. En éste se ha instalado el horno para la calefacción de aire caliente. La entrada del carbón se efectúa por una boca dispuesta en el patio exterior, cerca de la calle.

Planta baja.—Un vestíbulo, comunica con el hall y con la sala de estar-comedor. En él se ha

Chimenea en el comedor y pintura mural, por Vaquero.

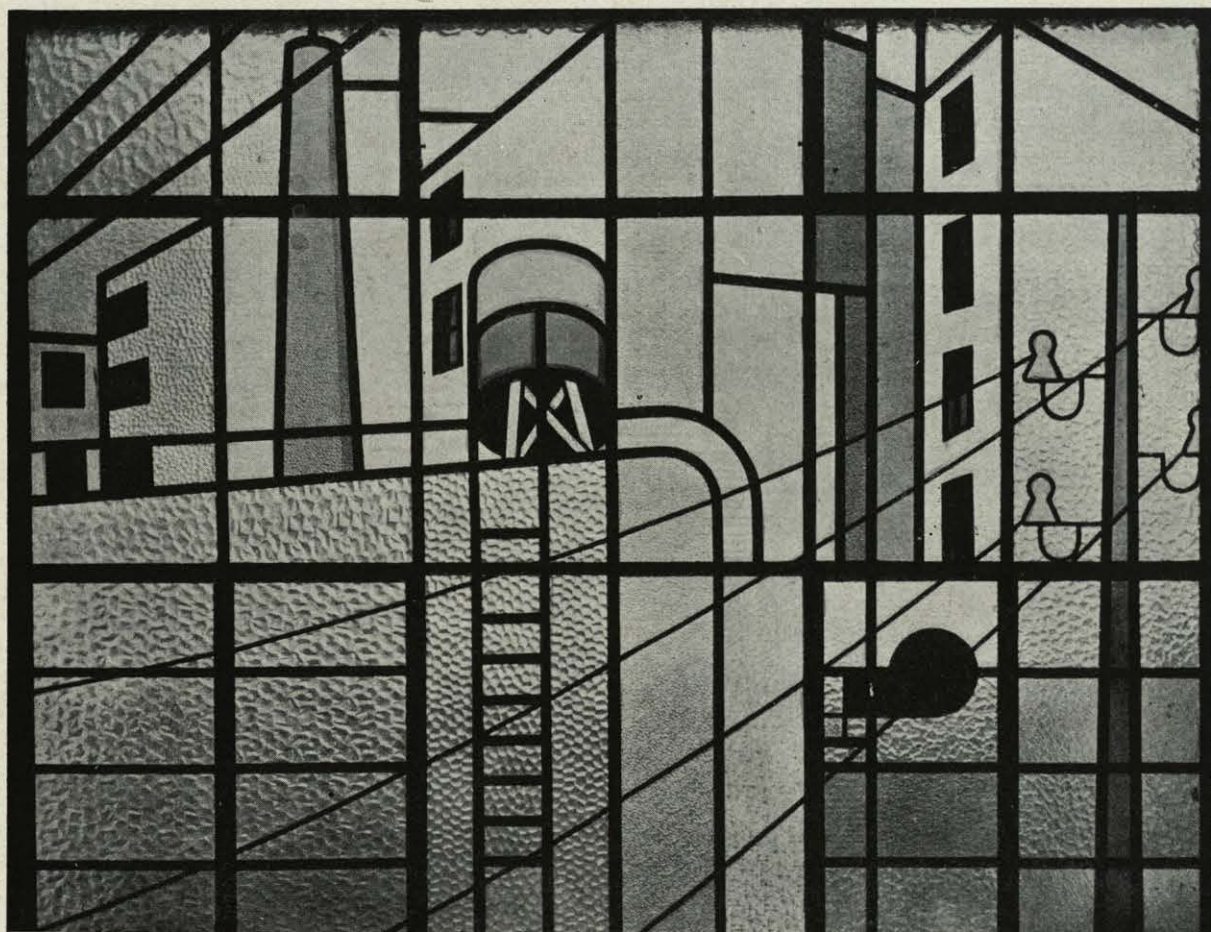

Salón-comedor: Vidriera. El motivo es la interpretación de lo que existe en la parte posterior de la casa.

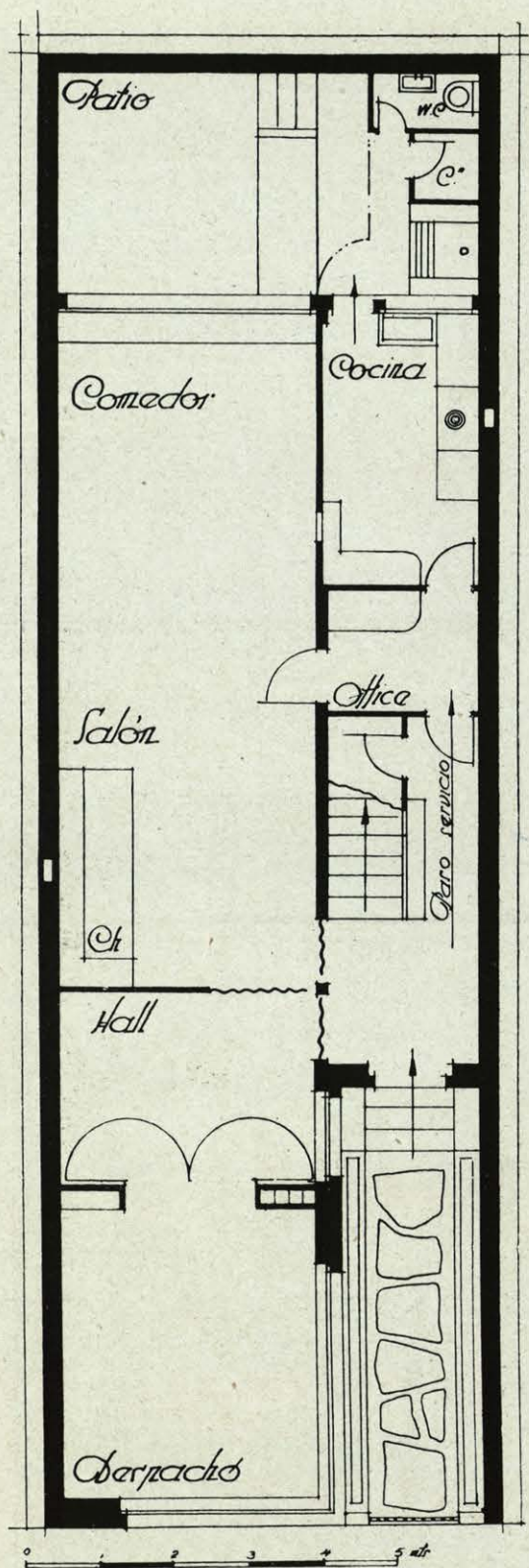

Planta Baja

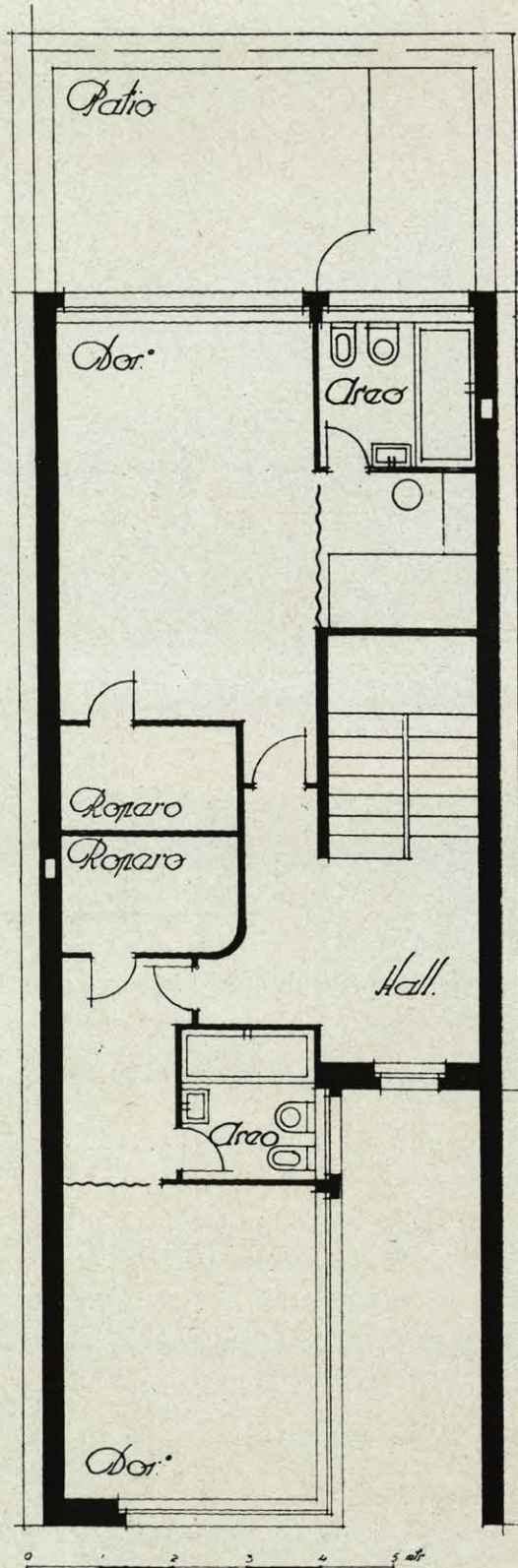

Planta Primera

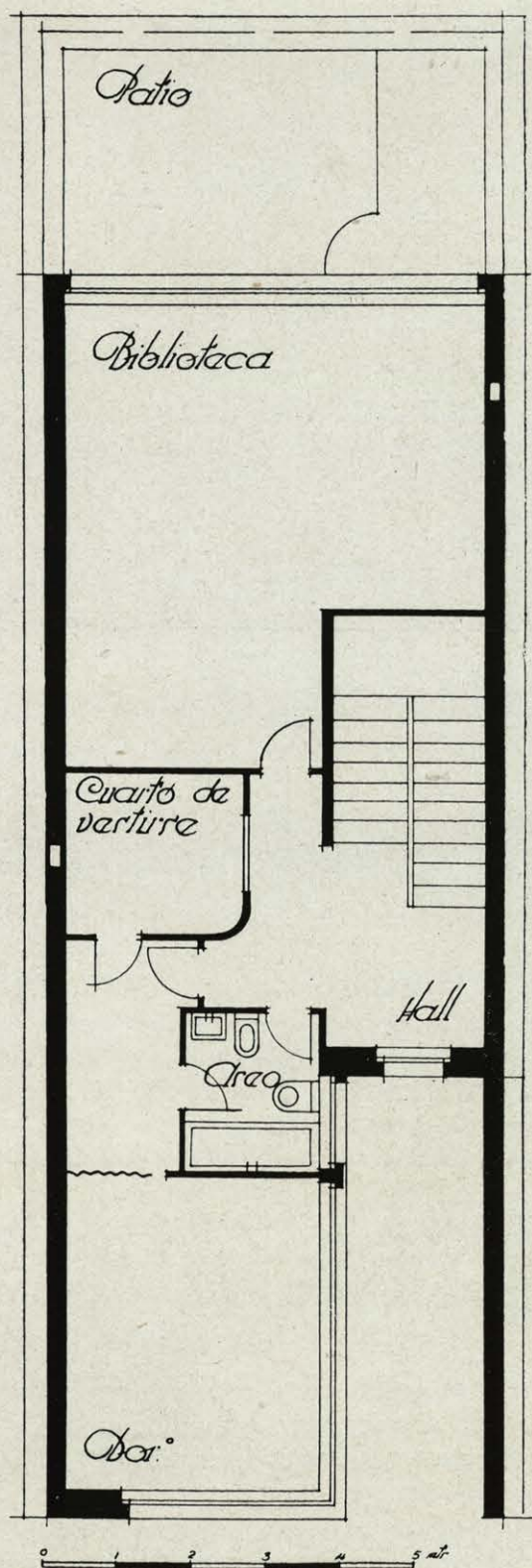

Planta Segunda

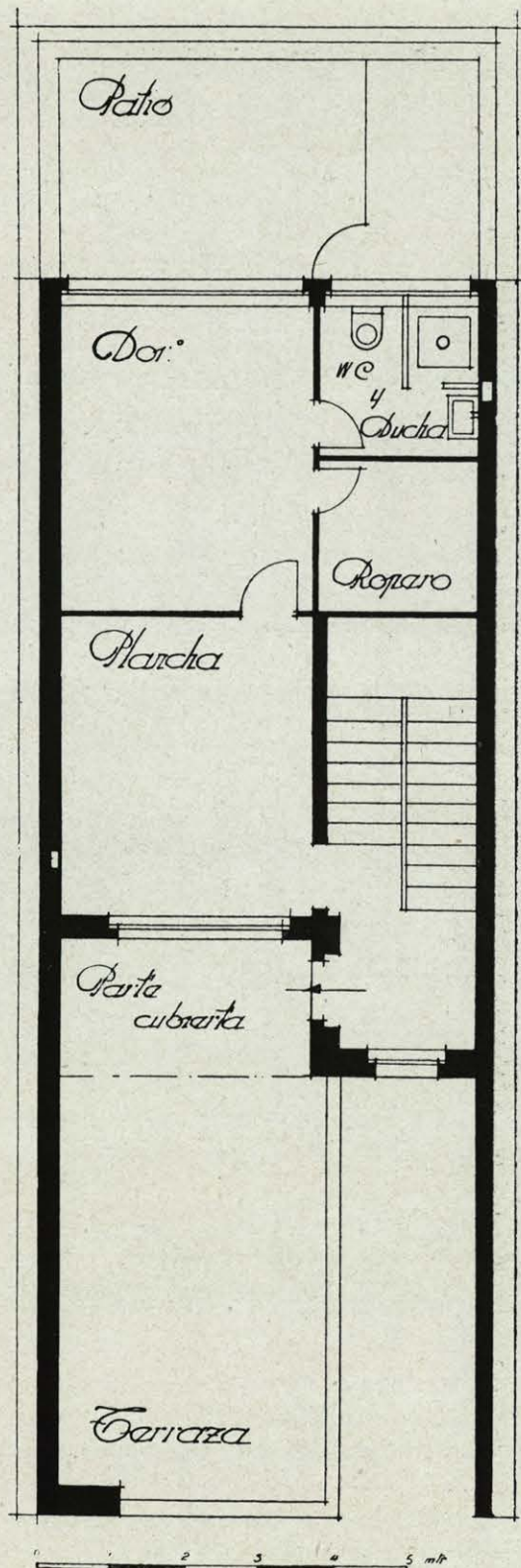

Planta Tercera

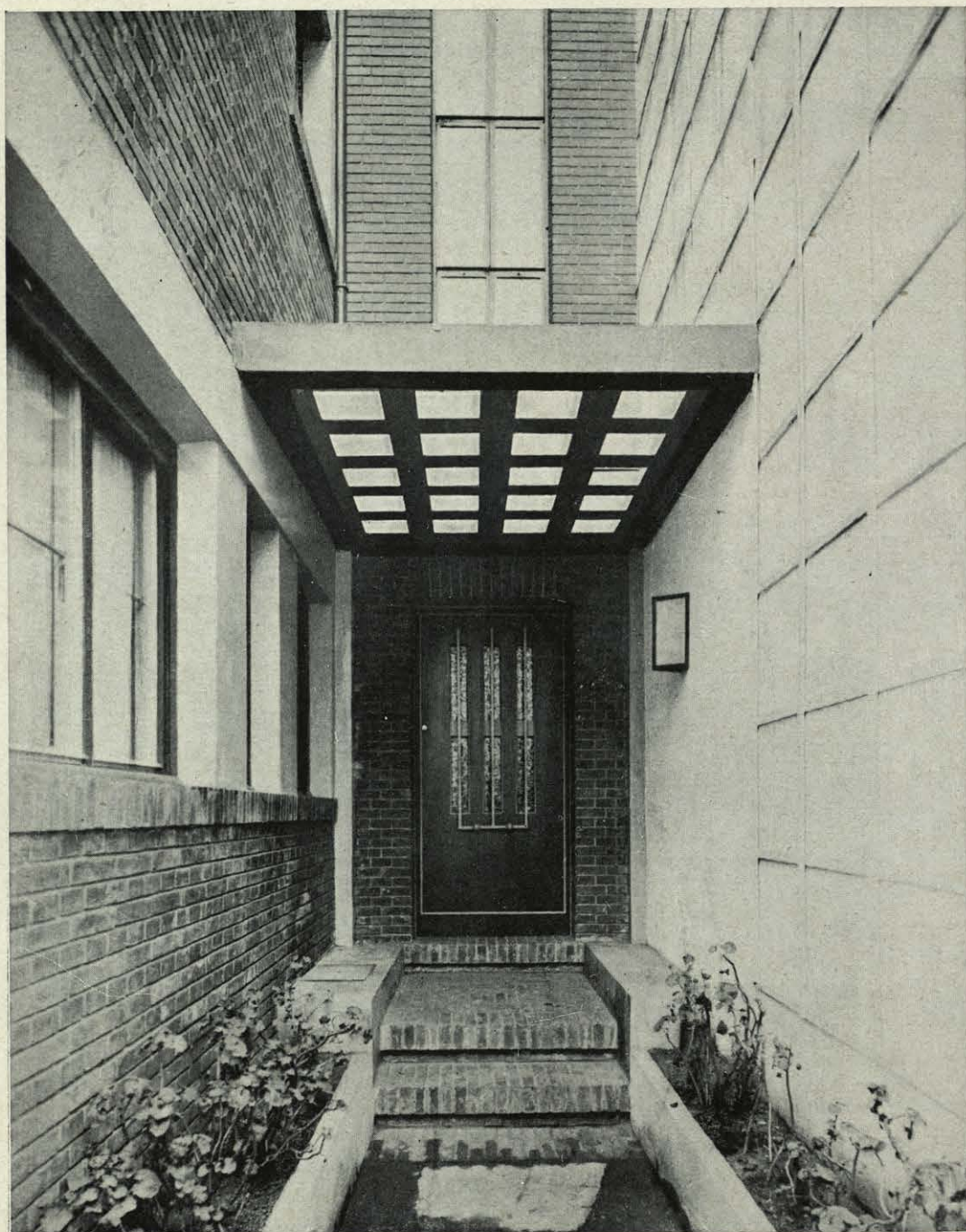

situado también el arranque de la escalera con un perchero-barandilla y la comunicación a la parte de servicio. El hall, a su vez, comunica con un despacho.

El comedor tiene servicio directo por el office, o desde la cocina por un torno.

Planta primera.—Dedicada por entero a habitación y estudio del propietario, consta de un amplio rellano que comunica con el dormitorio, el baño y la biblioteca.

Planta segunda.—El mismo rellano comunicando con dos dormitorios y un baño.

Planta tercera.—Dedicada al servicio, con un cuarto de plancha, un dormitorio, cuarto de aseo y ropero.

Se ha construido con mampostería en cimientos y sótano, esqueleto de acero y alzados de ladrillo. Ventanas de madera con alma de hierro. Terraza a la catalana.

El presupuesto total ha sido de 58.000 ptas.