

CASA DE LA HERMANDAD DEL REFUGIO (ZARAGOZA)

Arq., R. Borobio.

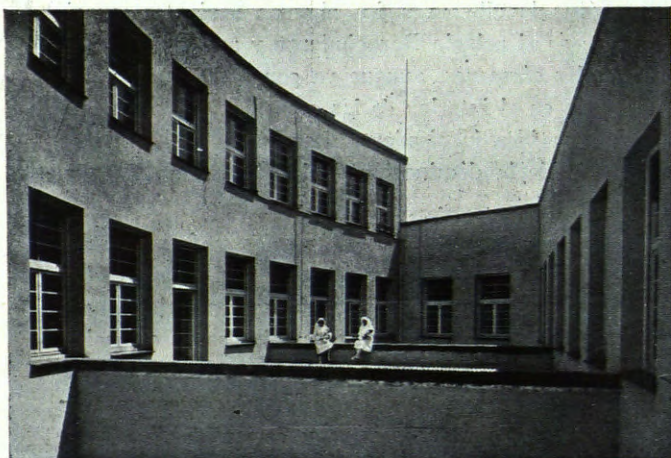
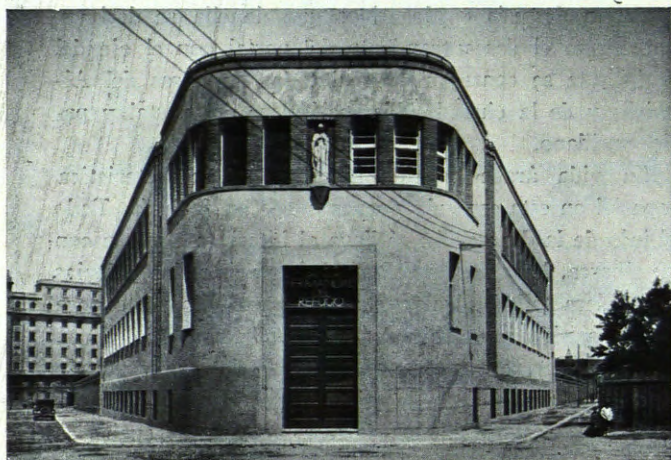

La Hermandad del Refugio, de Zaragoza, es una entidad benéfica que tiene por fines la recogida de pobres transeúntes y los servicios de puericultura. Entre éstos se encuentran la Gota de Leche, consultorios, un pequeño hospital de niños y una enfermería de madres, que son atendidas en su alumbramiento.

Los dos grupos de servicios son totalmente distintos y en la distribución del edificio se ha cuidado de darles absoluta independencia.

Con entrada exclusiva, se agrupan las dependencias destinadas al asilo de pobres en parte de la planta primera y casi la totalidad de la segunda. Los locales para este servicio son: un vestíbulo exterior de espera, sala de inscripción, inmediata a la entrada, comedor y dormitorios. Estos son en número de tres: uno en la planta primera y dos de grandes dimensiones en la segunda. Un dormitorio pequeño se destina a mujeres. Cada dormitorio tiene anejos los correspondientes servicios de retretes y lavabos. La comunicación entre los locales de las dos plantas se hace por amplia escalera particular para el asilo.

De los servicios de puericultura, cuya entrada se hace

VISTA DEL CHAFLAN Y ASPECTO DEL PATIO

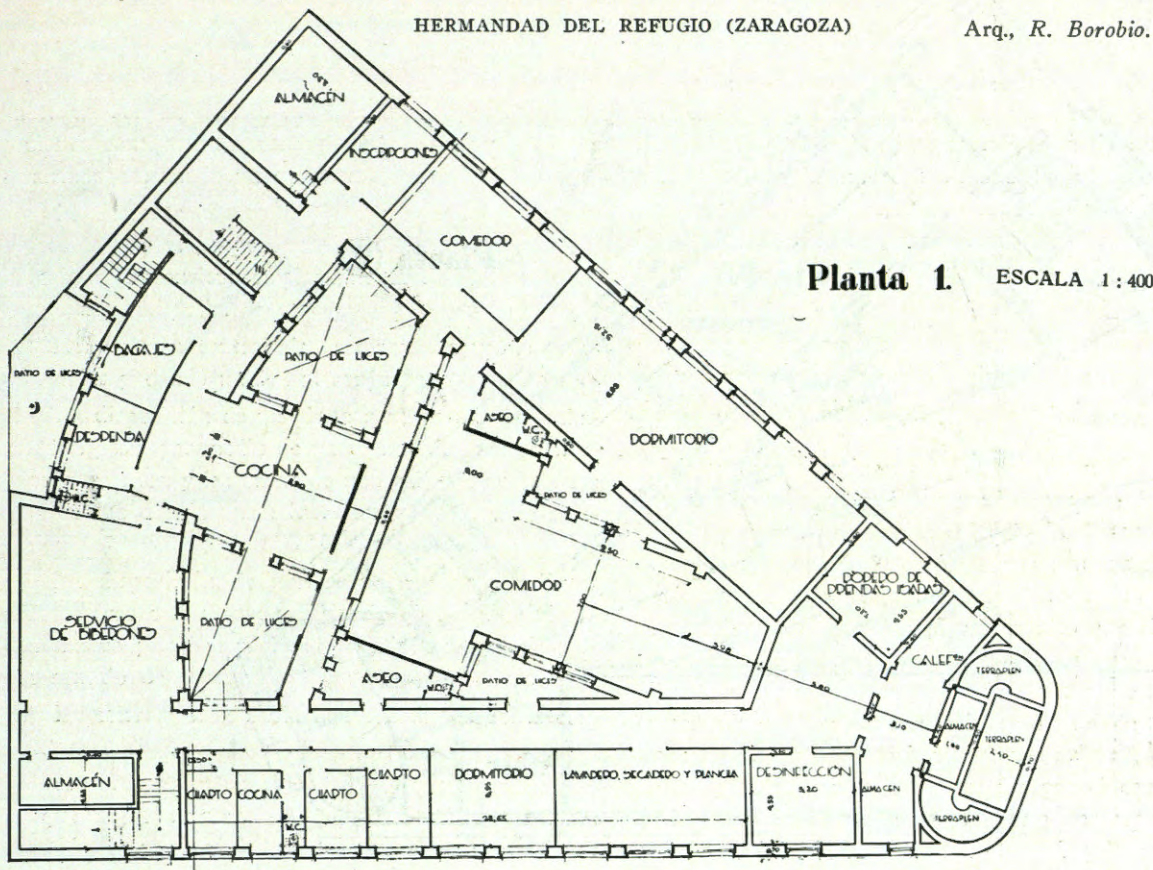

por distinta fachada y con escalera independiente, solamente se encuentra en la planta primera el local para preparación y despacho de biberones, en inmediata relación con el vestíbulo de ingreso.

Las restantes dependencias se encuentran en la planta tercera. Estas dependencias son: consultorios médicos, con sus salas de espera para niños sanos y para niños enfermos, laboratorio y salas de rayos X y rayos ultravioleta; hospital de niños con sala común y varios box de cama y cuna; enfermería de madres con las salas anejas de alumbramiento, operaciones, instrumental, pequeña sala de estar, comedor y dependencias para las enfermeras de guardia.

Los servicios generales de cocina, despensas, lavadero mecánico, desinfección y calefacción completan la planta primera.

Las dependencias para uso de la Hermandad, como son despachos, sala de Juntas y Capilla, tienen su entrada por el chafán y ocupan una pequeña parte de las plantas segunda y tercera.

La Comunidad encargada del servicio tiene su alojamiento en un ático que ocupa una sola nave del edificio.

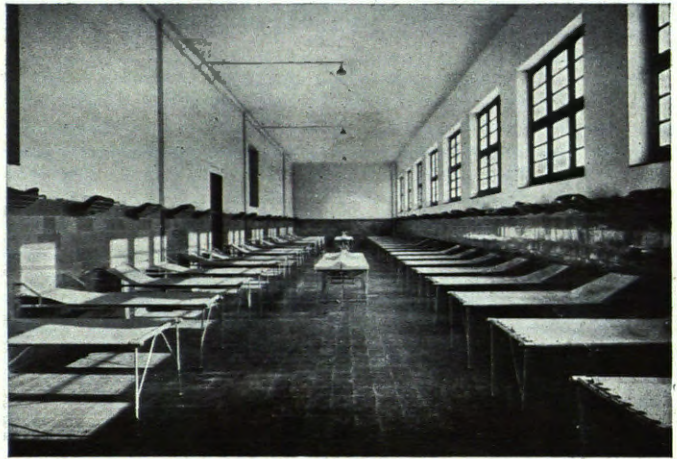

DORMITORIO DE POBRES

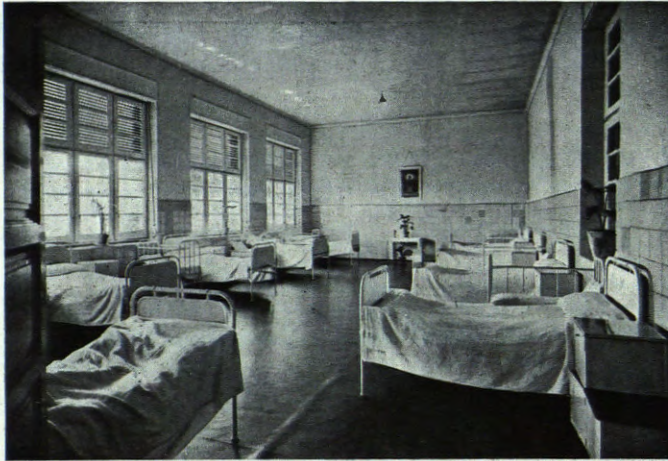
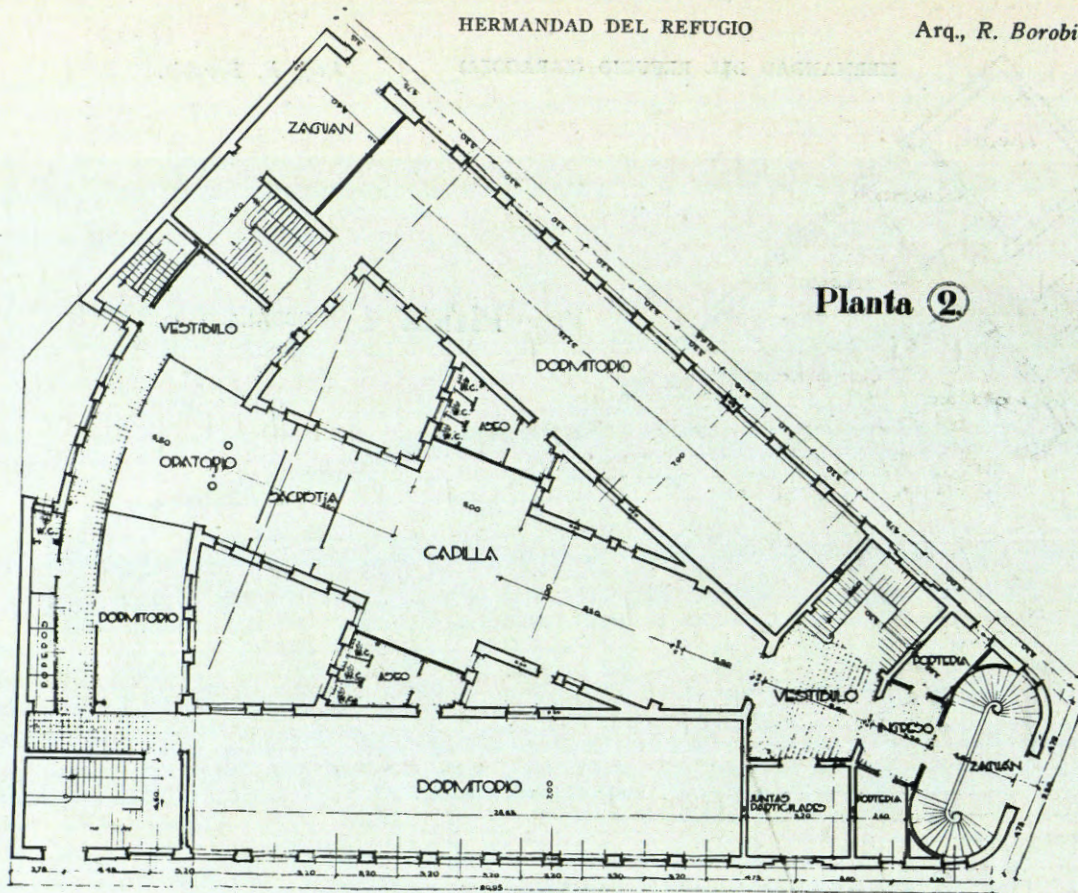

La construcción es de muros de ladrillo, con estuco de "neolita", zócalos de piedra artificial, entramados de piso de viguetas de hierro y cubierta de terraza. Los pavimentos varían según la índole de cada local. Los del asilo de pobres son de loseta de acerita, muy resistentes al desgaste; en los servicios de puericultura se ha adoptado el linóleo; en los servicios generales hay baldosa hidráulica; capilla y sala de Juntas, de tarima. Se han prodigado los revestimientos de azulejos en colores lisos en todos los locales correspondientes a pobres acogidos y en muchos del servicio de niños y madres.

El importe de las obras se ha ajustado al siguiente resumen:

Albañilería, carpintería, cerrajería, pintura ...	693.000,00
Fontanería	25.300,00
Electricidad	5.000,00
Calefacción	26.400,00
Lavadero mecánico	6.000,00
Instalación de Gota de Leche.....	35.000,00
Rayos X, rayos ultravioleta, laboratorio y sala de operaciones	31.000,00
Mobiliario de dormitorios y consultorios.....	25.000,00
TOTAL	846.300,00

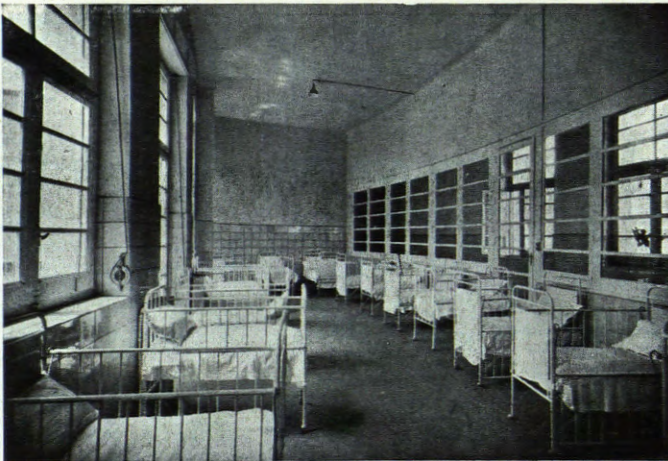

ENFERMERIA DE MADRES Y HOSPITAL DE NIÑOS

Planta 3

