

CONCURSO DE ALBERGUES AUTOMOVILISTAS

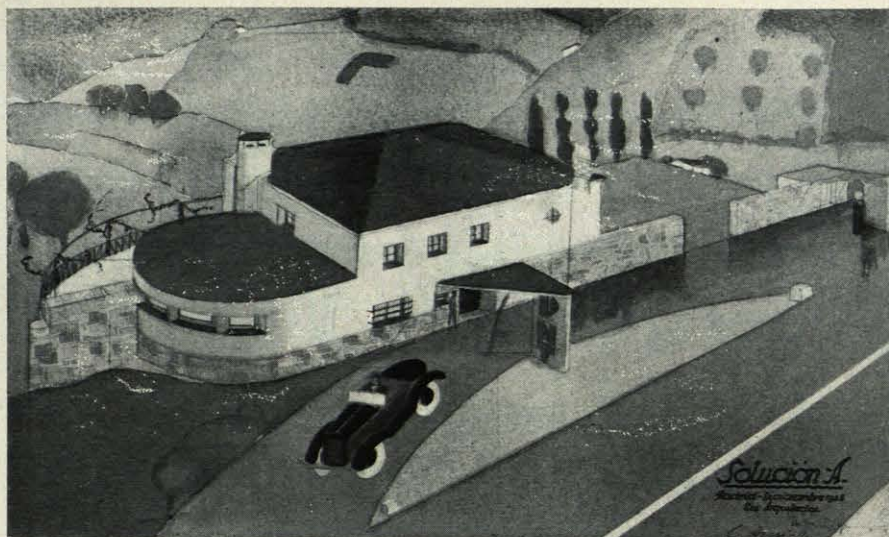

ABIERTO POR EL PATRONATO OFICIAL DEL TURISMO.

PERSPECTIVA DE LA SOLUCIÓN A.

PROYECTO PREMIADO: PRIMER PREMIO, ARQTS. Martín Domínguez y Carlos Arniches.



PERSPECTIVA DE LA SOLUCIÓN B.

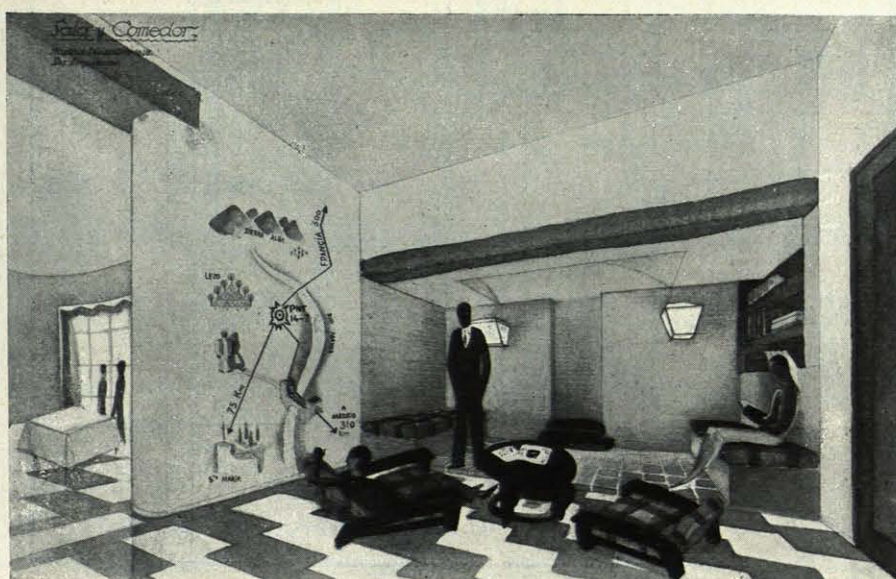

SALA Y COMEDOR.

Patrimonio Nacional de Turismo.
Anteproyecto de Refugio Automovilista.

Modelo: noviembre 1928.
 Los Arquitectos:
Arquitectos
Cabrera y

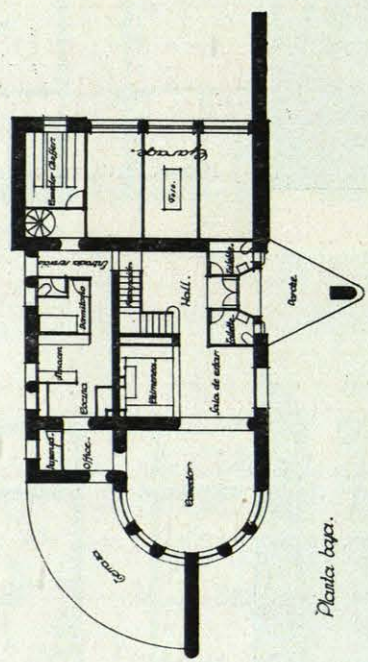

Planta baja.

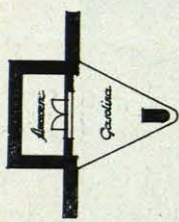

Planta de 1º piso.

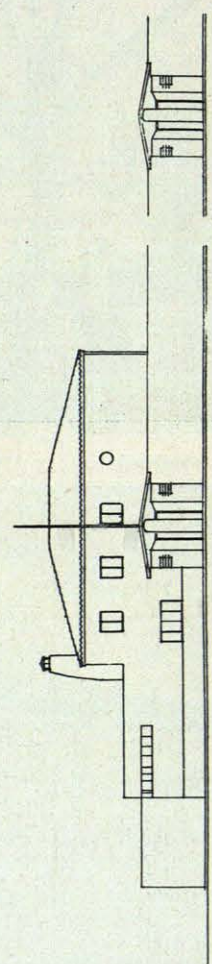
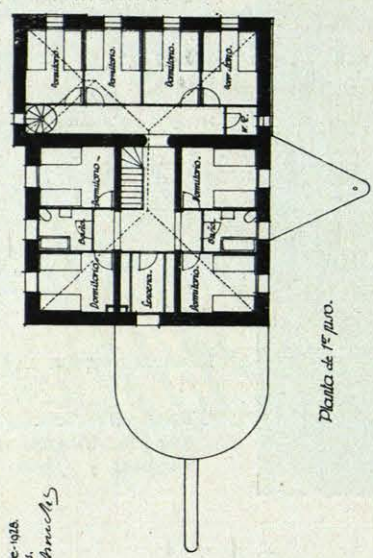

Fachada principal.

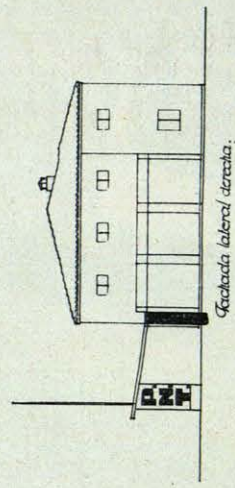

Fachada lateral derecha.

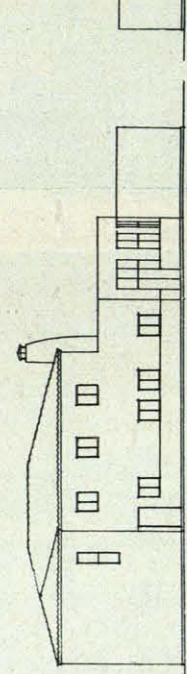

Fachada posterior.

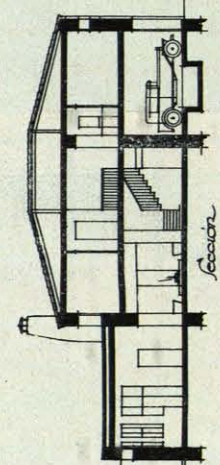

Sección.

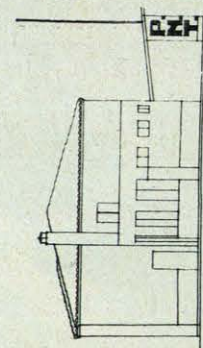

Fachada lateral izquierda.

Patronato Nacional de Turismo.
Antiproyecto de Refugio Automovilista.
 Escala 1:100
 Madrid-Diciembre 1928.
 C. Arniches

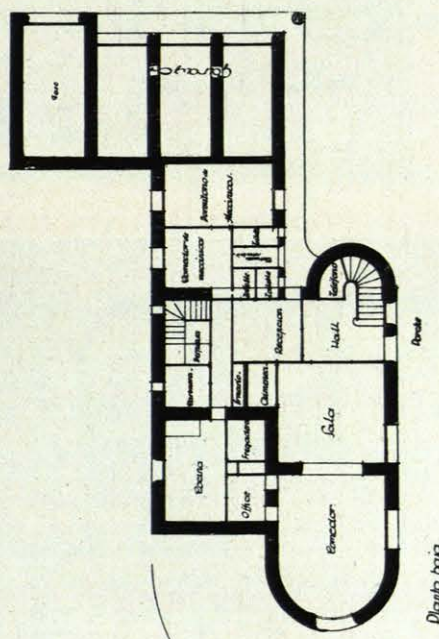

Planta baja

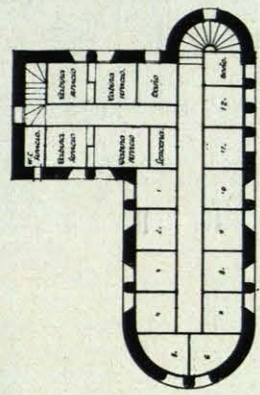

Planta de 1º piso.

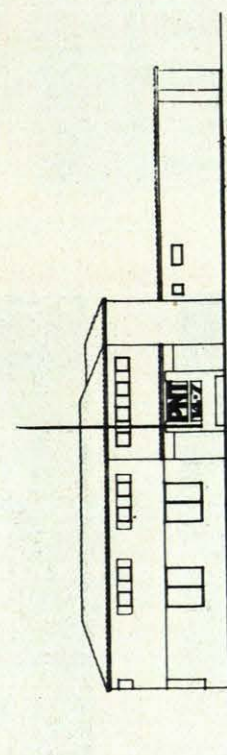

Fachada principal.

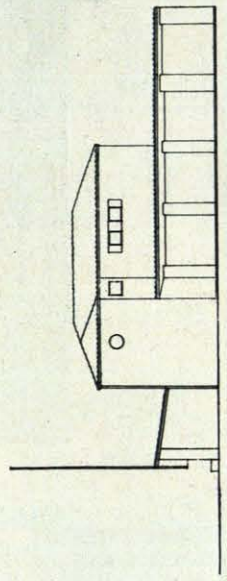

Fachada lateral derecha.

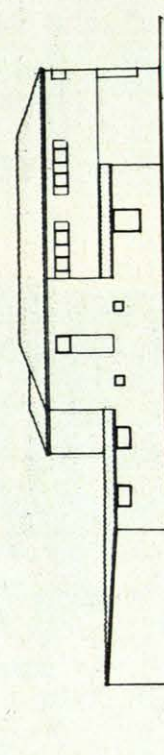

Fachada posterior.

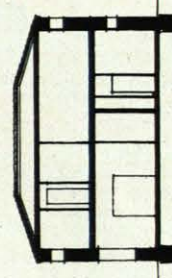

Sección.

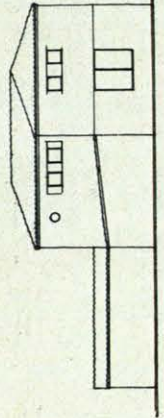

Fachada lateral izquierda.

PROYECTO DE LOS SRES. DOMÍNGUEZ Y ARNICHES. SOLUCIÓN B.