

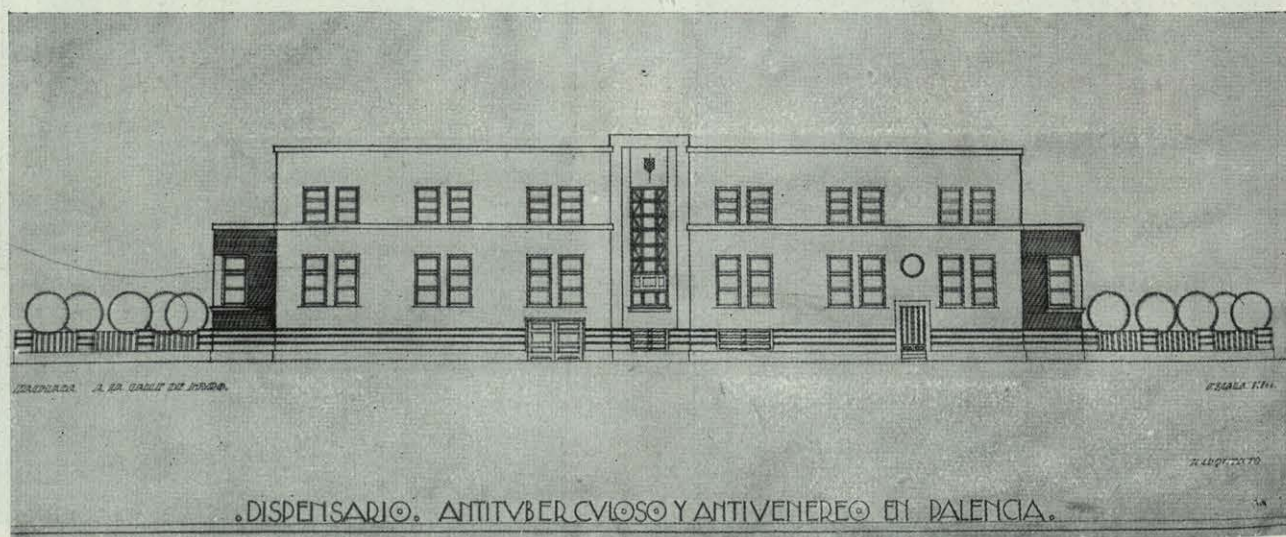

PROYECTO DE SANTIAGO ESTEBAN DE LA MORA. PERSPECTIVA.



FACHADA POSTERIOR.

Arq. Santiago Esteban de la Mora.



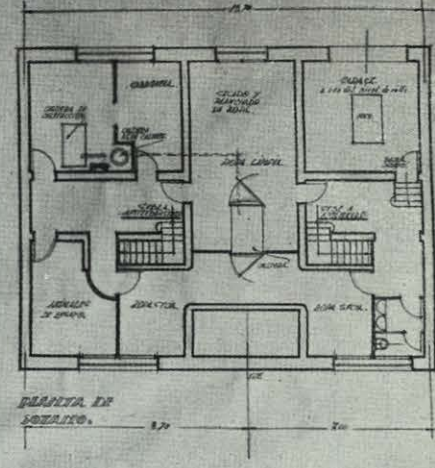
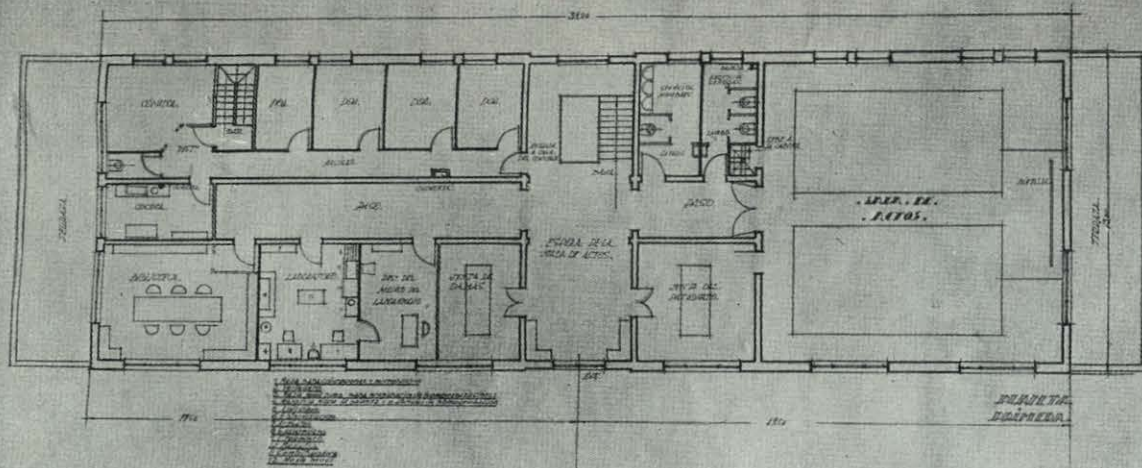

DISPENSARIO. ANTITUBERCULOSO Y ANTIVENEREICO EN PALENCIA. ESCALA 1/100.

EL ARQUITECTO  
Sr. Esteban de la Mora

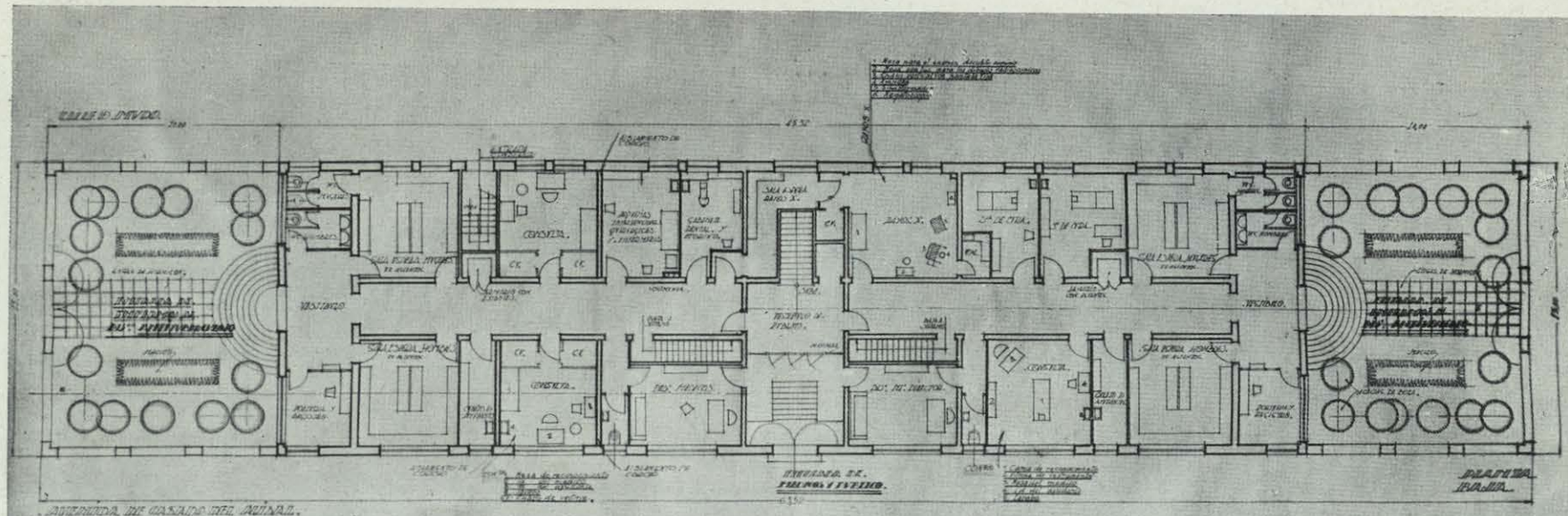

DISPENSARIO. ANTITUBERCULOSO Y ANTIVENEREICO EN PALENCIA. ESCALA 1/100.

EL ARQUITECTO  
Sr. Esteban de la Mora

355