

CASTILLO DE PERCY LODGE, DESPUÉS DE LA RESTAURACIÓN.—FACHADA S.

Arq.: R. Atkinson.

LA AGRUPACIÓN DE VIVIENDAS DE PERCY LODGE

POR

. A T K I N S O N

UNO de los trabajos más recientes de M. Robert Atkinson y acaso de los más interesantes por la índole especial del proyecto, es el que ha realizado para una agrupación de viviendas en Percy Lodge, a varias millas, en el SO., de Londres.

Se trataba de resolver la citada agrupación dentro de un terreno irregular anejo a un castillo del siglo XVII (Percy Lodge), cuya restauración era uno de los fines principales del estudio.

Dicho terreno tenía sólo la linde N., de 200 metros, sobre una calle—Christ Church Road—de pequeño tráfico, y por el O. una zona de acceso,

entre dos propiedades colindantes, a otra calle de menor importancia—Fife Road.

La parcelación del terreno ha sido hecha a lo largo de una calle central de 13 m. de anchura, en prolongación de la zona de acceso antes citada, que enlazará en el porvenir por el N. con otra de dirección transversal, indicada de trazos en el plano.

Los diferentes tipos de hoteles se agrupan, en algunos casos, de dos en dos y en otros aparecen aislados.

La construcción ha sido cuidadosamente ejecutada, a pesar del reducido presupuesto de cada

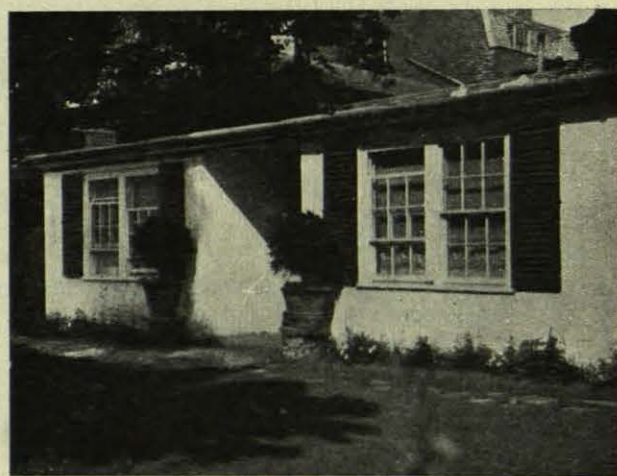
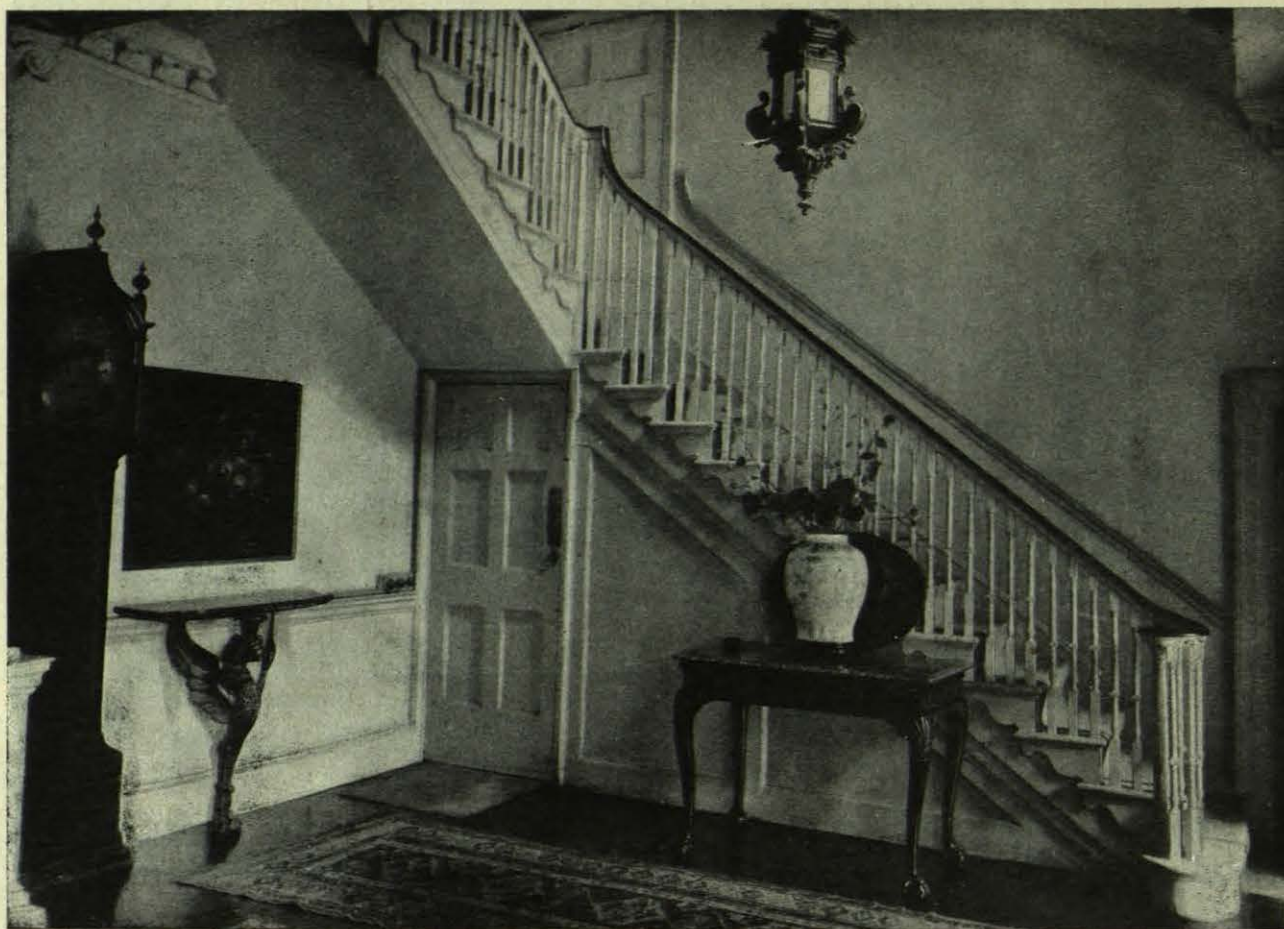

CASTILLO DE PERCY LODGE, DESPUÉS DE LA RESTAURACIÓN.—INTERIOR.—DETALLE DE LA FACHADA N.—CASA DE GUARDAS.
Arq.: R. Atkinson.

vivienda, y la elección de materiales y sistema de construcción han sido hechos con gran acierto.

Los planos y fotografías que acompañan estas

notas—facilitados directamente a ARQUITECTURA, por su autor—permiten formar una idea clara del proyecto de Robert Atkinson.

PERCY LODGE EAST SHEEN

PLAN SHOWING PROPOSED DEVELOPMENT

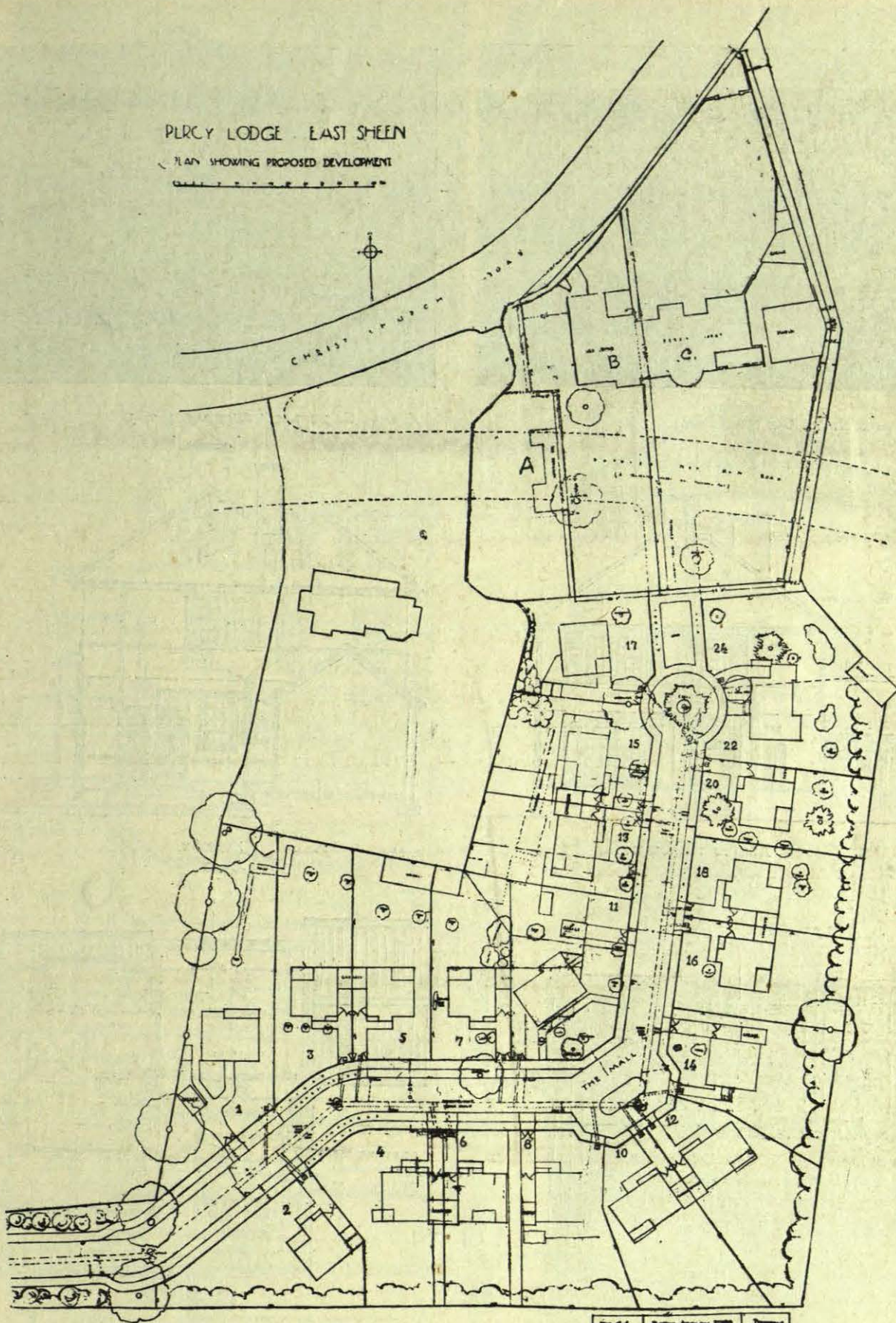

THE PLAN WAS MADE JAN. 1911	THE PLAN WAS MADE JAN. 1911	THE PLAN WAS MADE JAN. 1911
-----------------------------------	-----------------------------------	-----------------------------------

AGRUPACIÓN DE VIVIENDAS DE PERCY LODGE.—PLANO DE CONJUNTO.

Arq.: R. Atkinson.



FACHADA N. DE LAS VIVIENDAS 4 Y 6.



FACHADA S. DE LAS VIVIENDAS 3 Y 5.

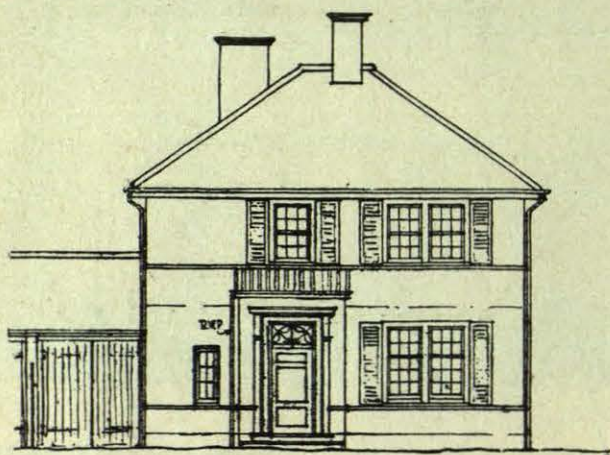

ALZADO PRINCIPAL.

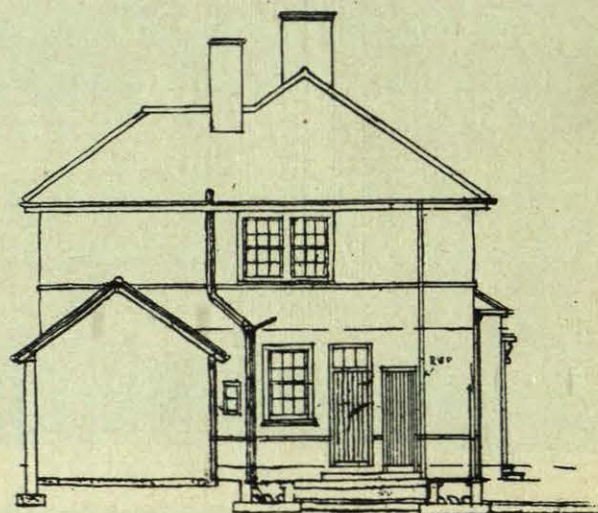

SECCIÓN.

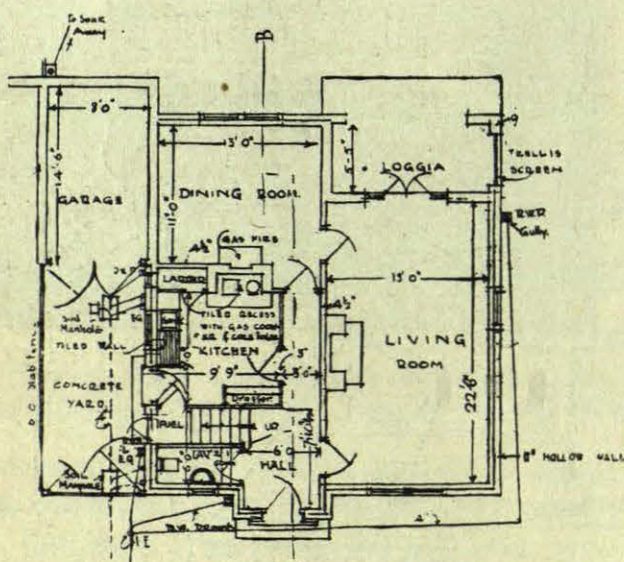

PLANTA BAJA.

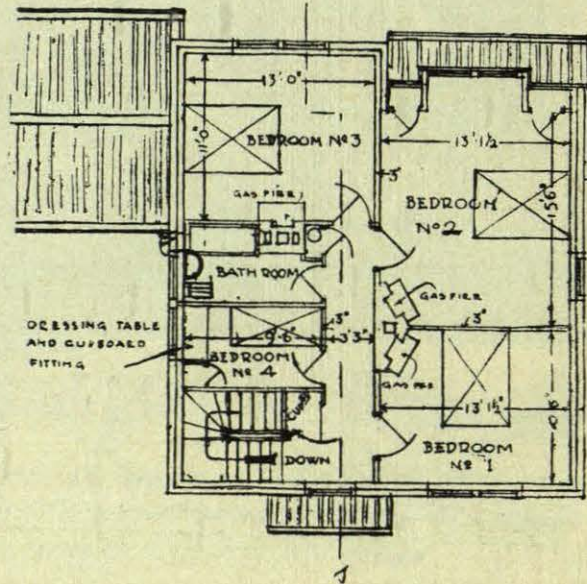

PLANTA 2.ª

AGRUPACIÓN DE VIVIENDAS DE PERCY LODGE.—VIVIENDAS 4, 6, 3, 5 Y 17.

Arq.: R. Atkinson.



FACHADA POSTERIOR DE LAS VIVIENDAS 10, 8, 6 Y 4.



FACHADAS PRINCIPALES DE LAS VIVIENDAS 8, 10 Y 12.

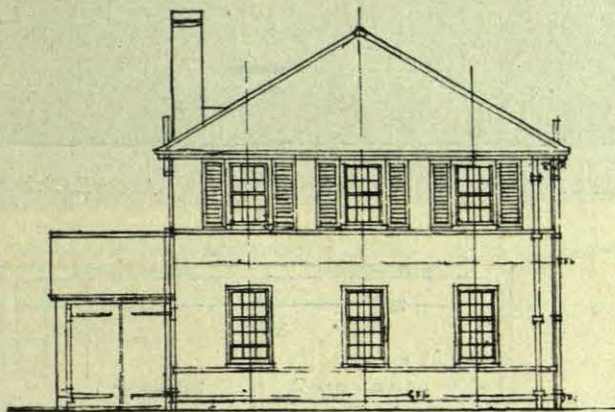

FRONT ELEVATION

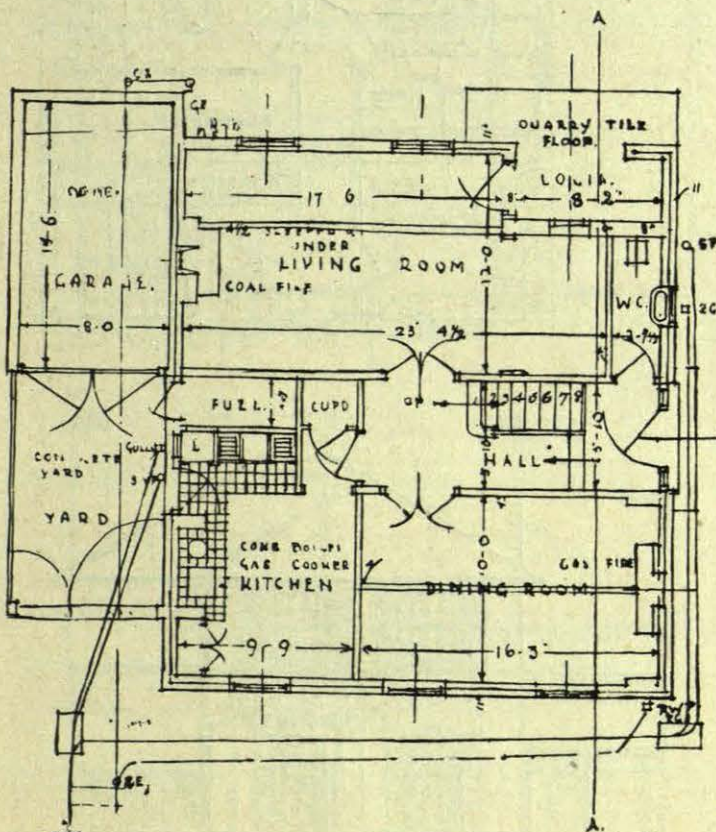
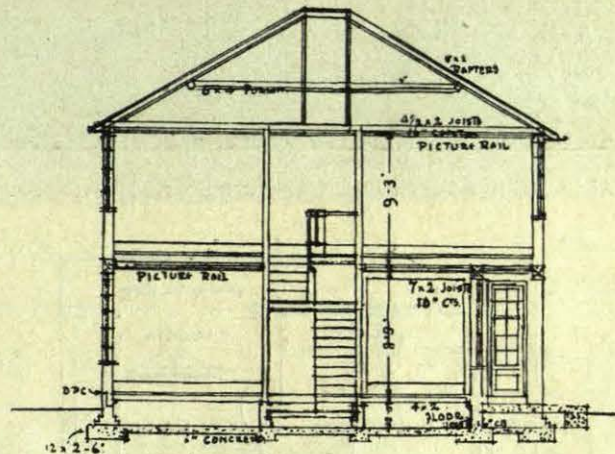

AGRUPACIÓN DE VIVIENDAS DE PERCY LODGE.—VIVIENDAS 8 Y 14.—PLANTA, ALZADO, SECCIÓN Y VISTA DE CONJUNTO.

Arq.: R. Atkinson.



AGRUPACIÓN DE PERCY LODGE.—VIVIENDAS 16 Y 18.—FACHADA O.

Arq.: R. Atkinson.

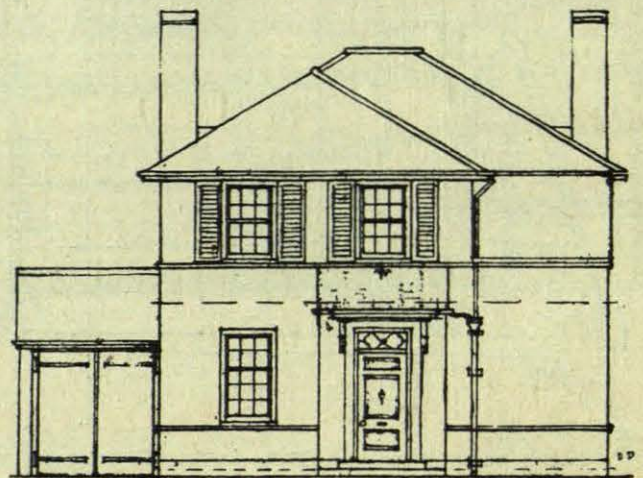
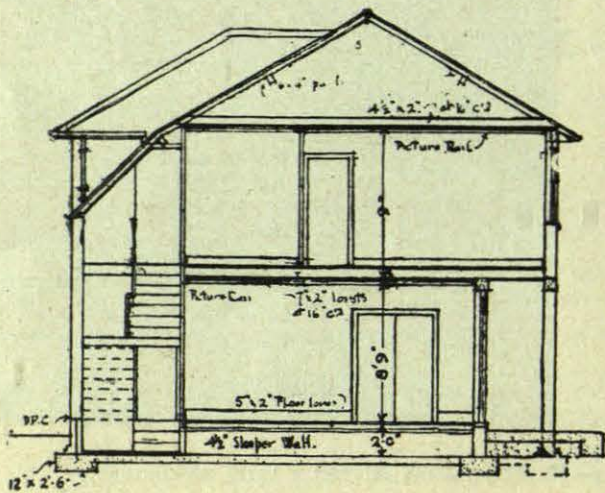
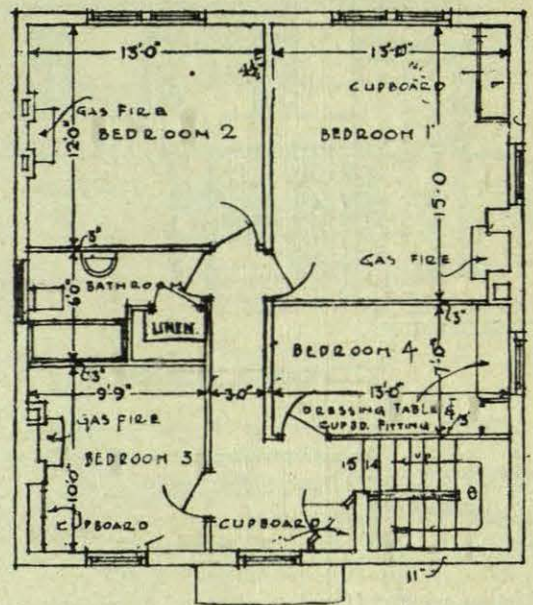
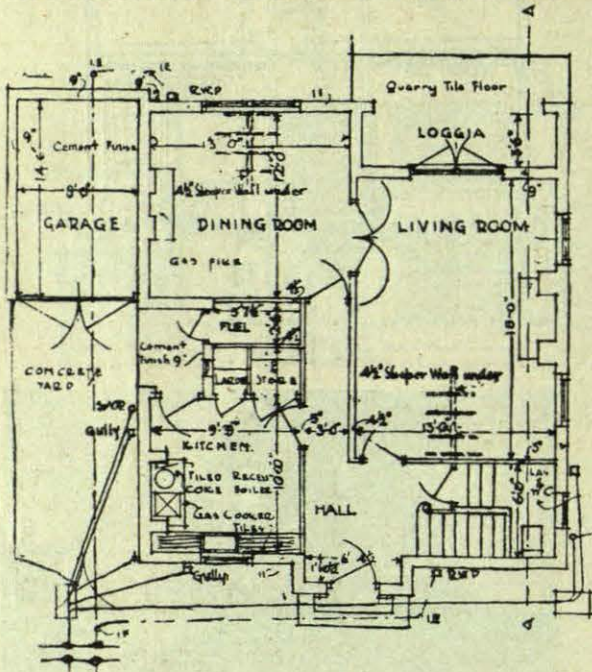

VIVIENDAS 16, 18 Y 20.—PLANTAS, ALZADO Y SECCIÓN.

Arq.: R. Atkinson.

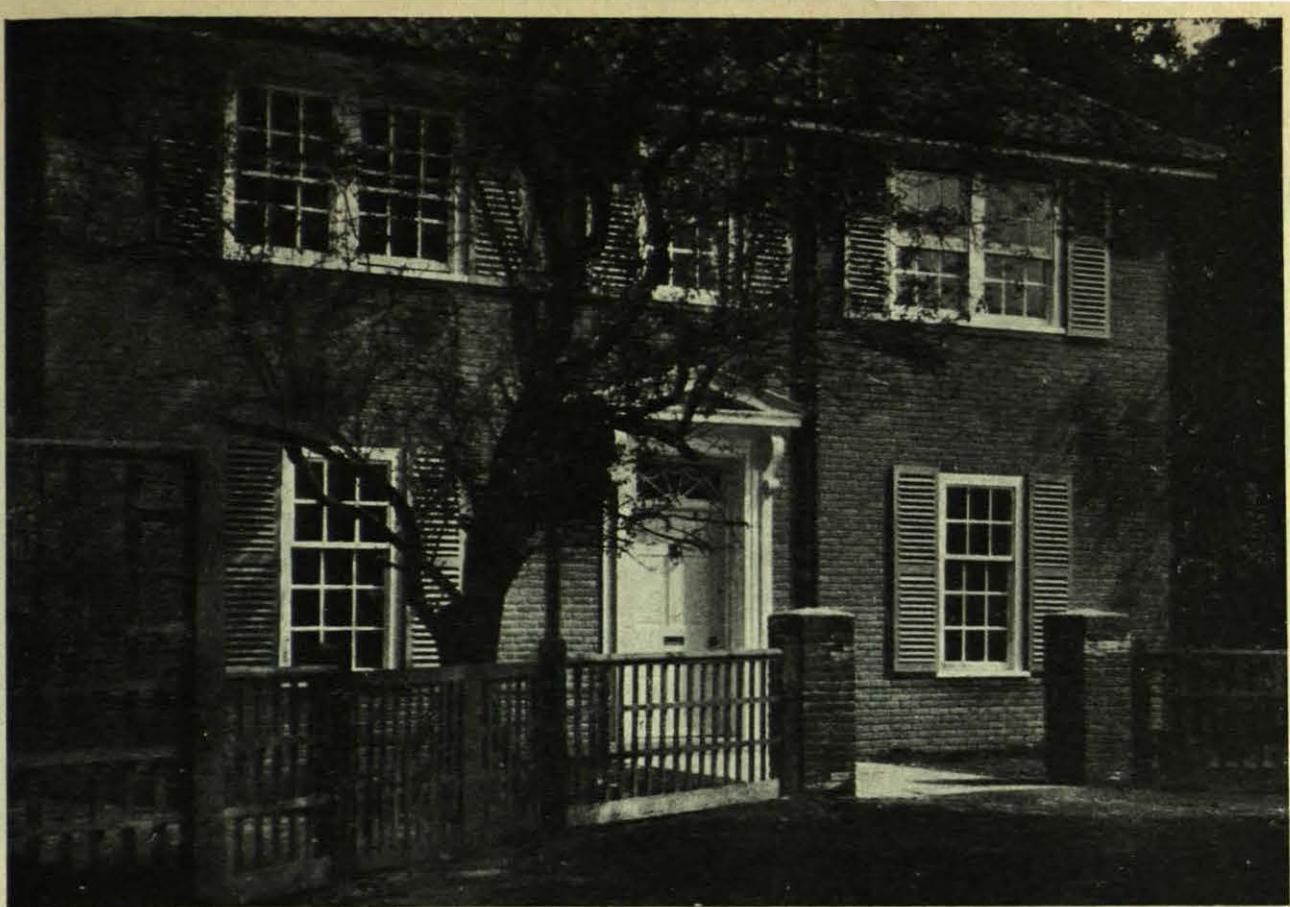

AGRUPACIÓN DE PERCY LODGE.—FACHADA O. DE LA VIVIENDA NÚM. 22.

Arq.: R. Atkinson.

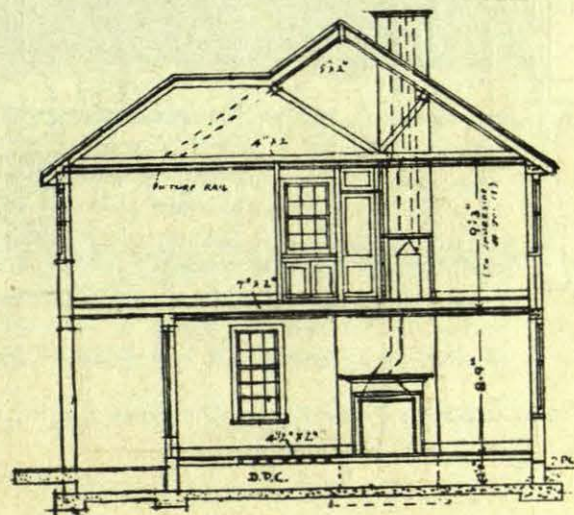
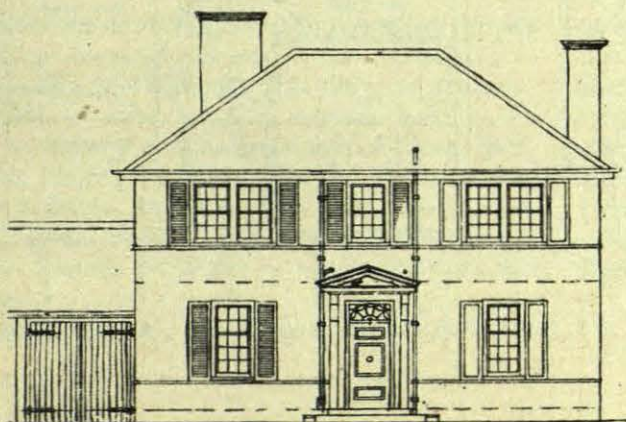
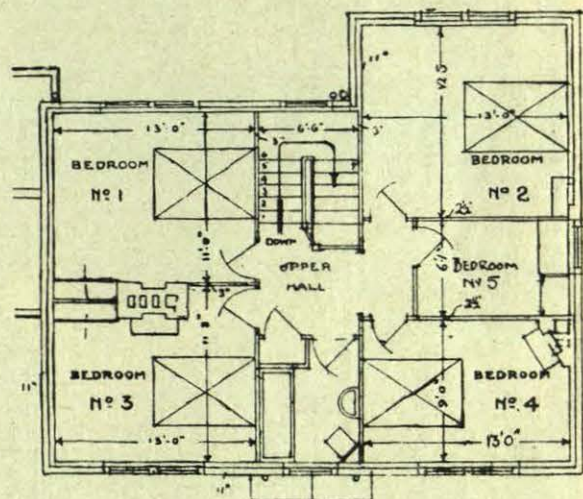
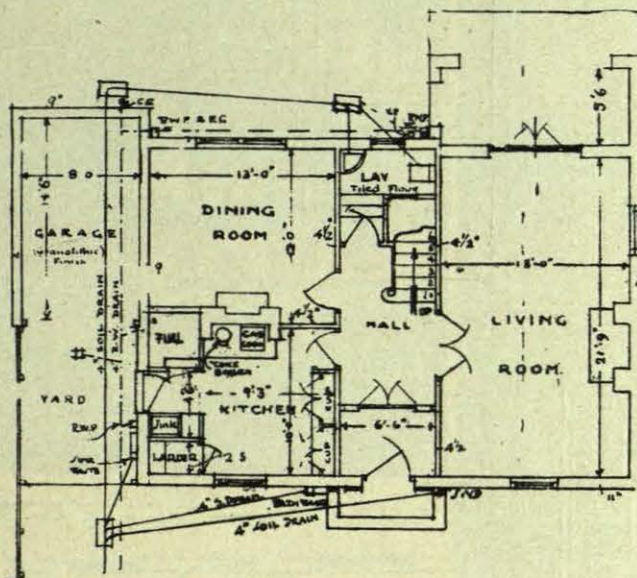

VIVIENDA NÚM. 22.—PLANTAS, ALZADO Y SECCIÓN.



FACHADA POSTERIOR DE LA VIVIENDA 12.



FACHADA PRINCIPAL DE LA VIVIENDA 2.^a

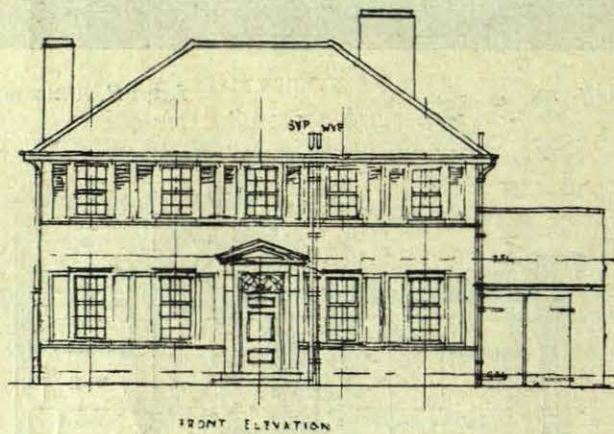

FRONT ELEVATION

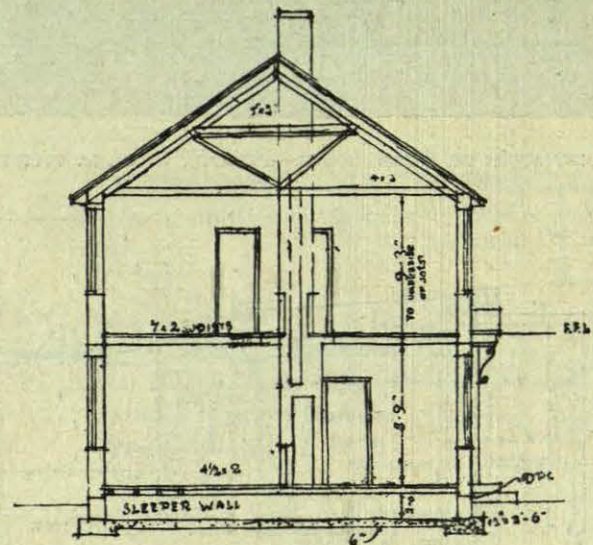

SECTION A.A.

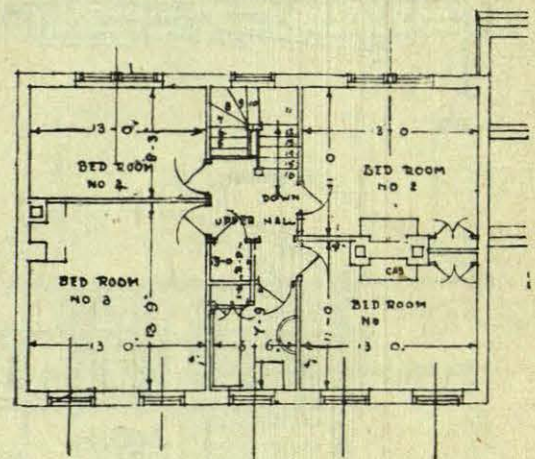
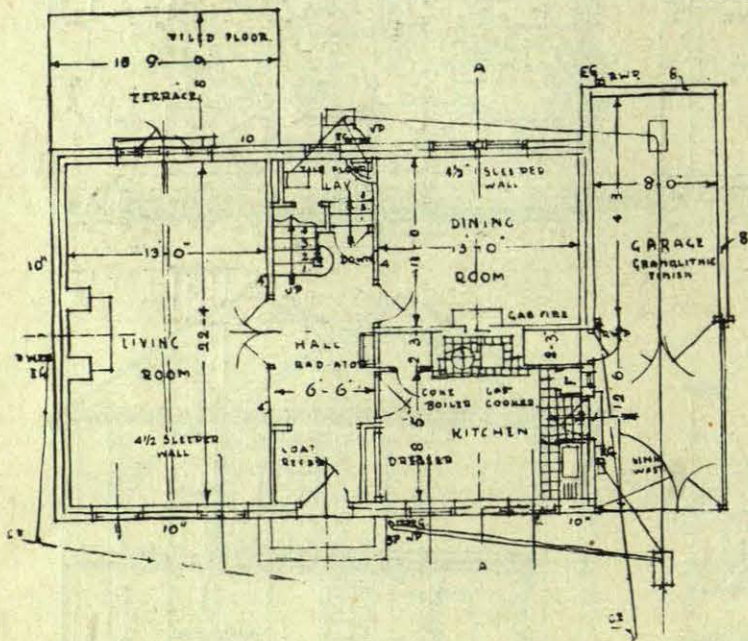

AGREGACIÓN DE PERCY LODGE.—VIVIENDAS 1, 9, 11, 13, 15, 10 Y 12.—ALZADO, SECCIÓN Y PLANTA.

Arq.: R. Atkinson.